٤٨
٤٩

GRANADA.—1142.—Vista panorámica de la Alhambra y de Granada desde la plaza de S. Nicolás. J. Laurent y Cía Madrid Es propiedad

GRANADA.. 1145.—Vista de la Alhambra y de Granada desde la Silla del Moro. J. Laurent y Cie Madrid Es propiedad Déposé

Fotografía de J. Laurent y Cª, 29, Carrera de San Gerónimo, Madrid.

ES PROPIEDAD

GRANADA.—1141.—Vista de la Alhambra desde el camino del Sacromonte. J Laurent y Cª Madrid. Es propiedad. Déposé.

Fotografía de J. Laurent y Cª, 29, Carrera de San Gerónimo, Madrid.

GRANADA.—219bis La torre de los Picos, desde el camino interior. (Alhambra).

J. Laurent y Cía Madrid.
Es propiedad. Déposé.

Fotografía de J. Laurent y C.ª, 29, Carrera San Gerónimo, Madrid.

Y PROPIEDAD.

5

GRANADA.—219.—La torre de los Picos. (Alhambra.) | J. Laurent y Cª Madrid. Es propiedad. Depósit.

GRANADA.—248.—*Vista tomada desde el Cubo en la Alhambra.* J. Laurent y Cía Madrid. Es propiedad. Depose.

GRANADA.—1104.—Vista general desde la artilleria. J. Laurent y Cie Madrid. Es propiedad Déposé.

GRANADA.—2208.—Mihrab de la Mezquita del palacio de la Alhambra.

J. Laurent y Cía Madrid.
Es propiedad Déposé

GRANADA.—2202.—Sala de los Divanes (Alhambra) J. Laurent y Cie Madrid

GRANADA.—1481.—Patio de la Mezquita en la Alhambra.

J. Laurent y Cía Madrid
Es propiedad Déposé

Fotografía de J. Laurent y Cª, de Acuerdo con el Decreto de Marzo

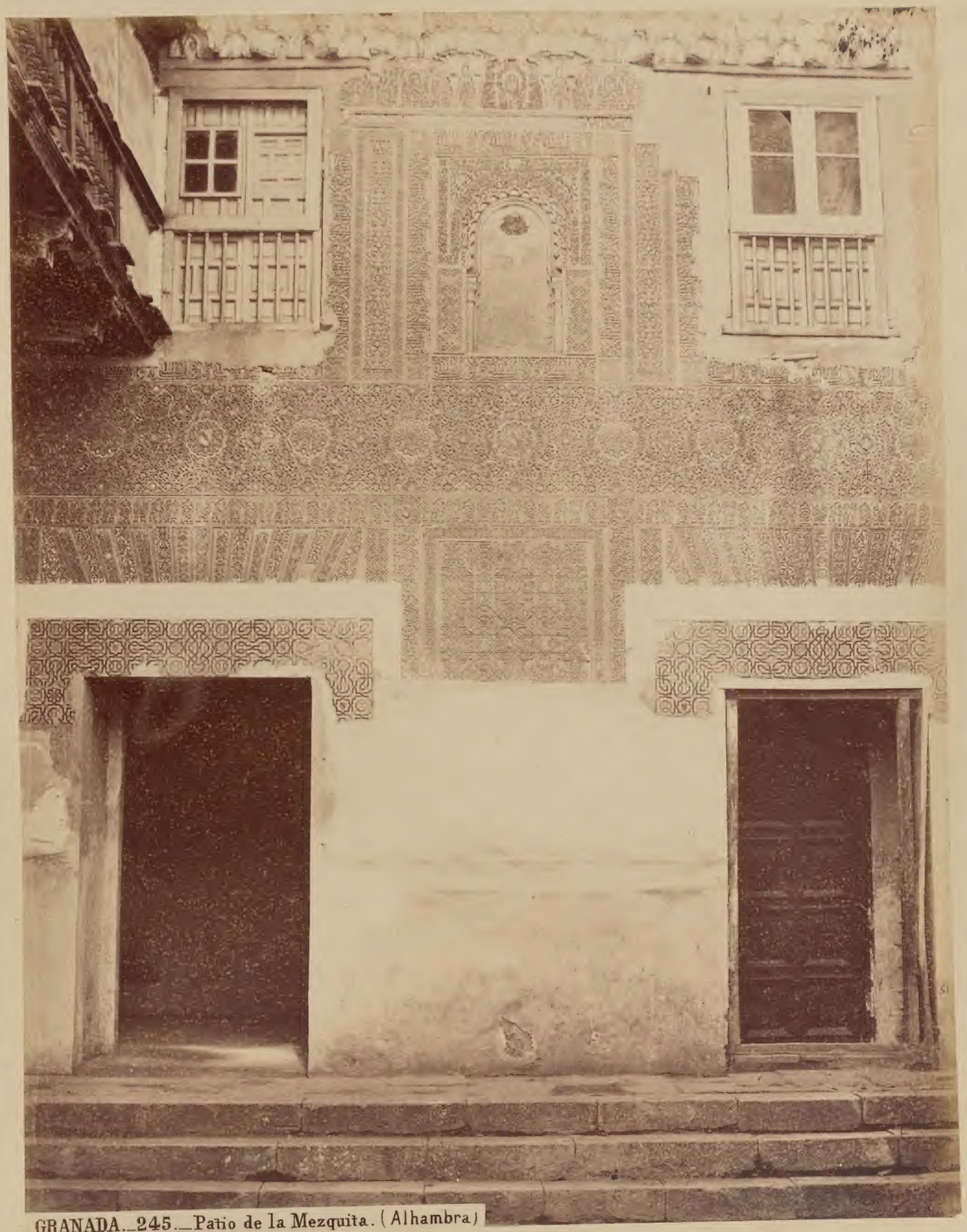

GRANADA.—245.—Patio de la Mezquita. (Alhambra)

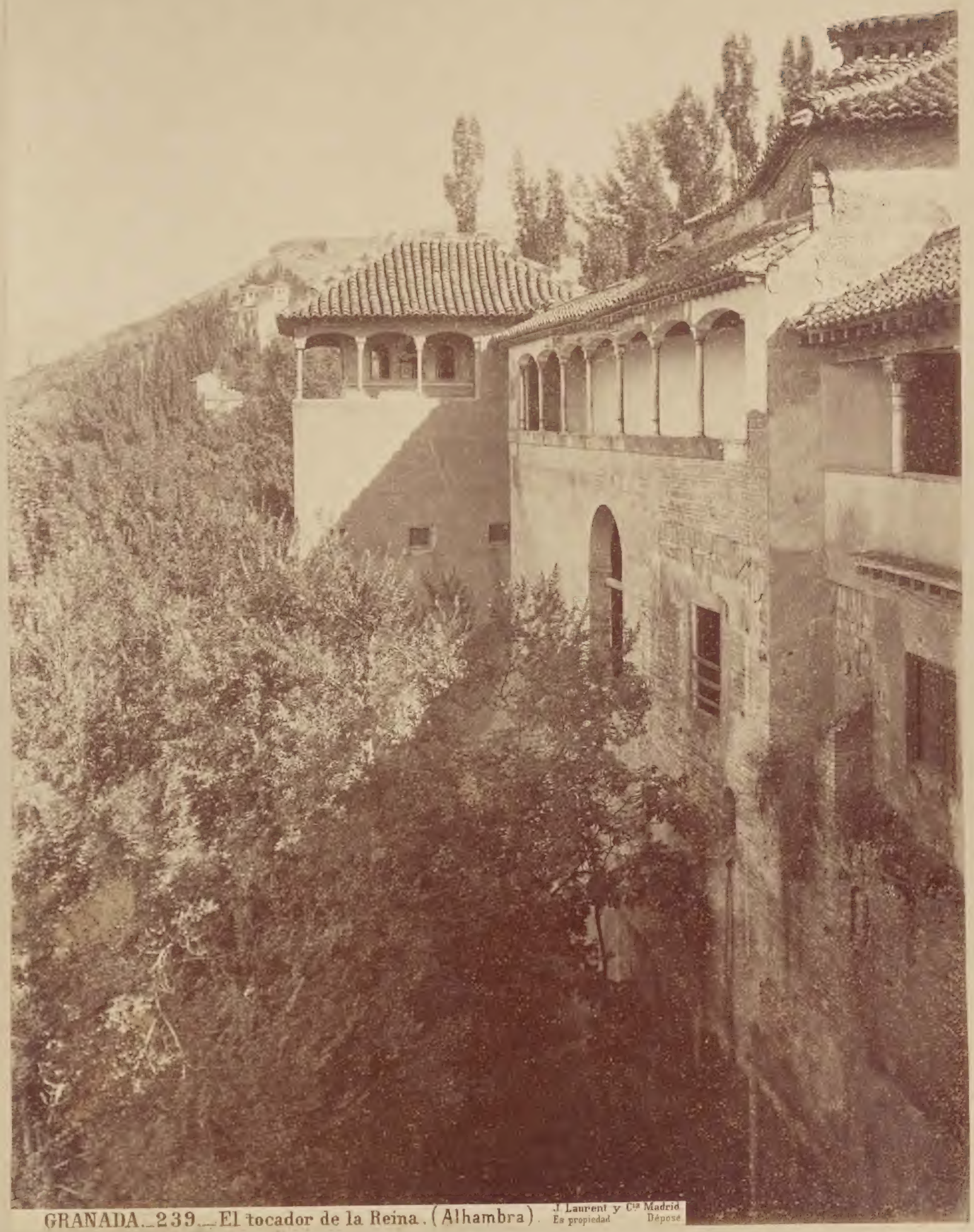

GRANADA.-239.-El tocador de la Reina. (Alhambra). J. Laurent y Cie Madrid. Es propiedad. Dépose

GRANADA.—1111.—Aiimez en la Sala de Embaiadores (Alhambra). J. Laurent y Cie Madrid
Es propiedad Déposé

GRANADA.—2199.—Vista interior de la Sala de Embajadores. (Alhambra). J. Laurent y Cía Madrid. Es propiedad. Déposé.

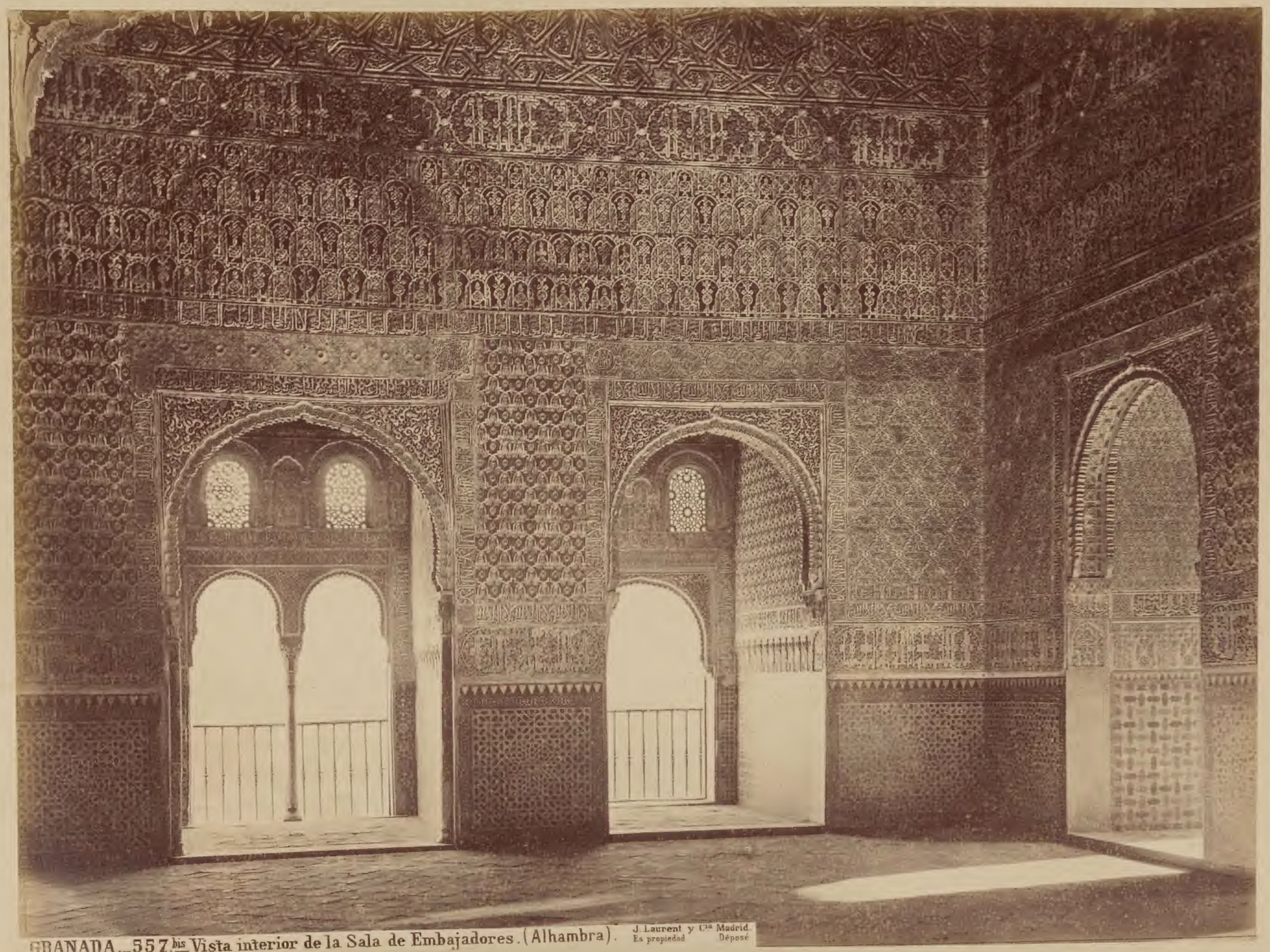

GRANADA.—557 bis Vista interior de la Sala de Embajadores. (Alhambra). J. Laurent y Cía Madrid. Es propiedad Déposé

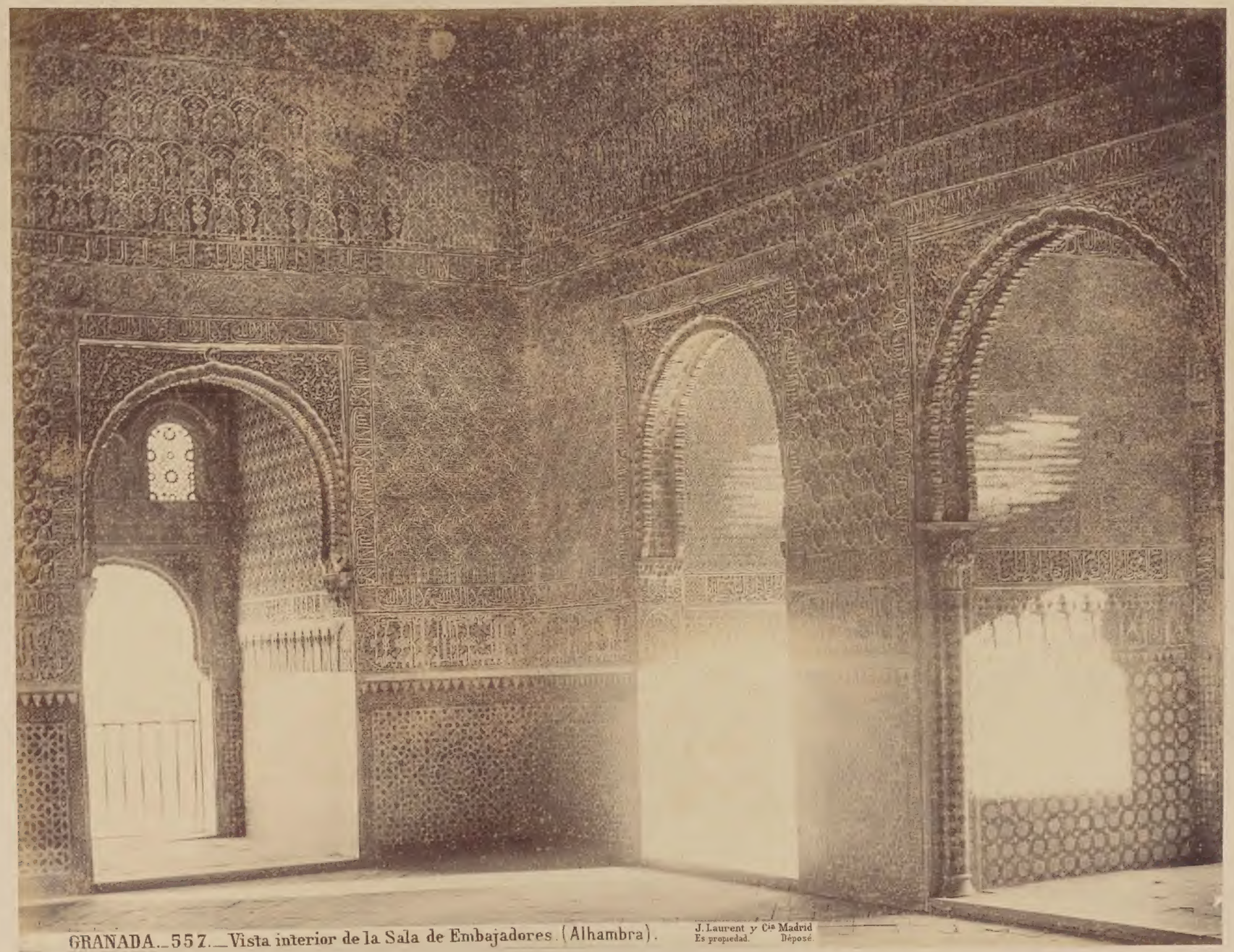

GRANADA.—557.—Vista interior de la Sala de Embajadores. (Alhambra).

J. Laurent y Cie Madrid
Es propiedad. Déposé.

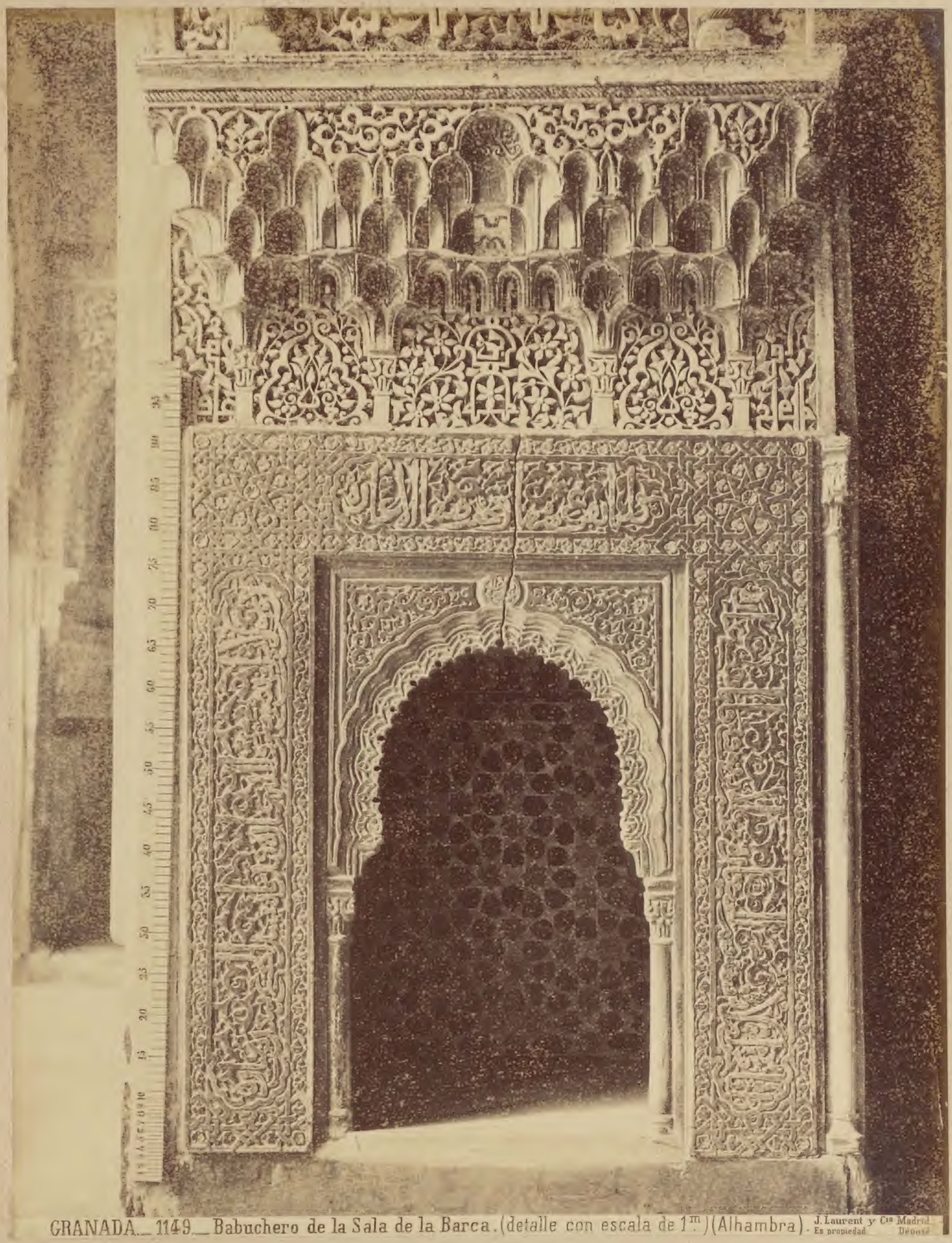

GRANADA.—1149.—Babuchero de la Sala de la Barca. (detalle con escala de 1m) (Alhambra). J. Laurent y Cie Madrid. Es propiedad Deposé

GRANADA.—1167.—Vista del Jardin de Lindaraja. (Alhambra). J. Laurent y Cie Madrid Es propiedad. Déposé

GRANADA.—1130.—Imposta y friso del arco del Mirador de Lindaraja.(Alhambra).

J. Laurent y Cía Madrid
Es propiedad Déposé

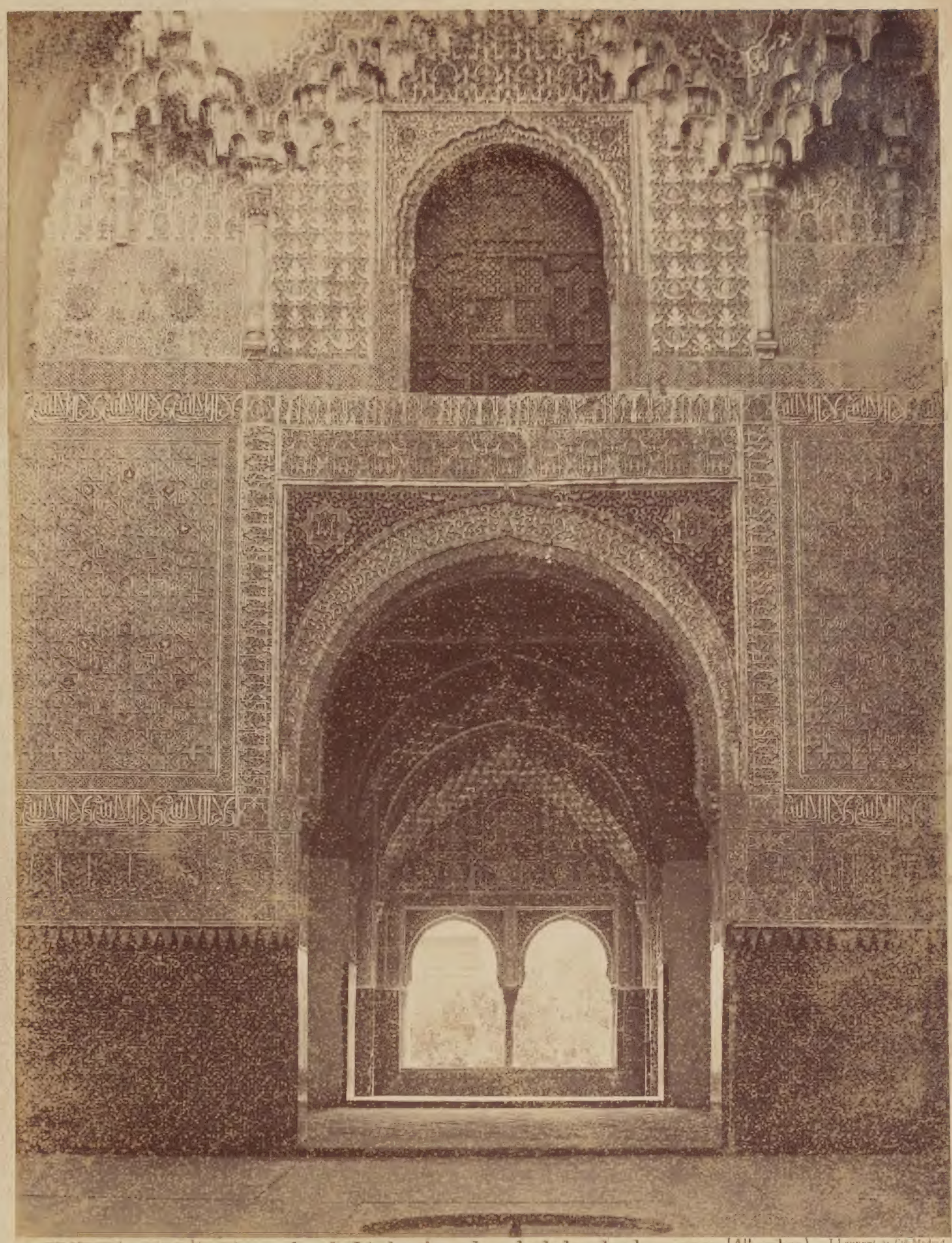

GRANADA.-552.bis El mirador de Lindaraja en la sala de las dos hermanas. (Alhambra). J Laurent y Cie Madrid
Es propiedad Reservados

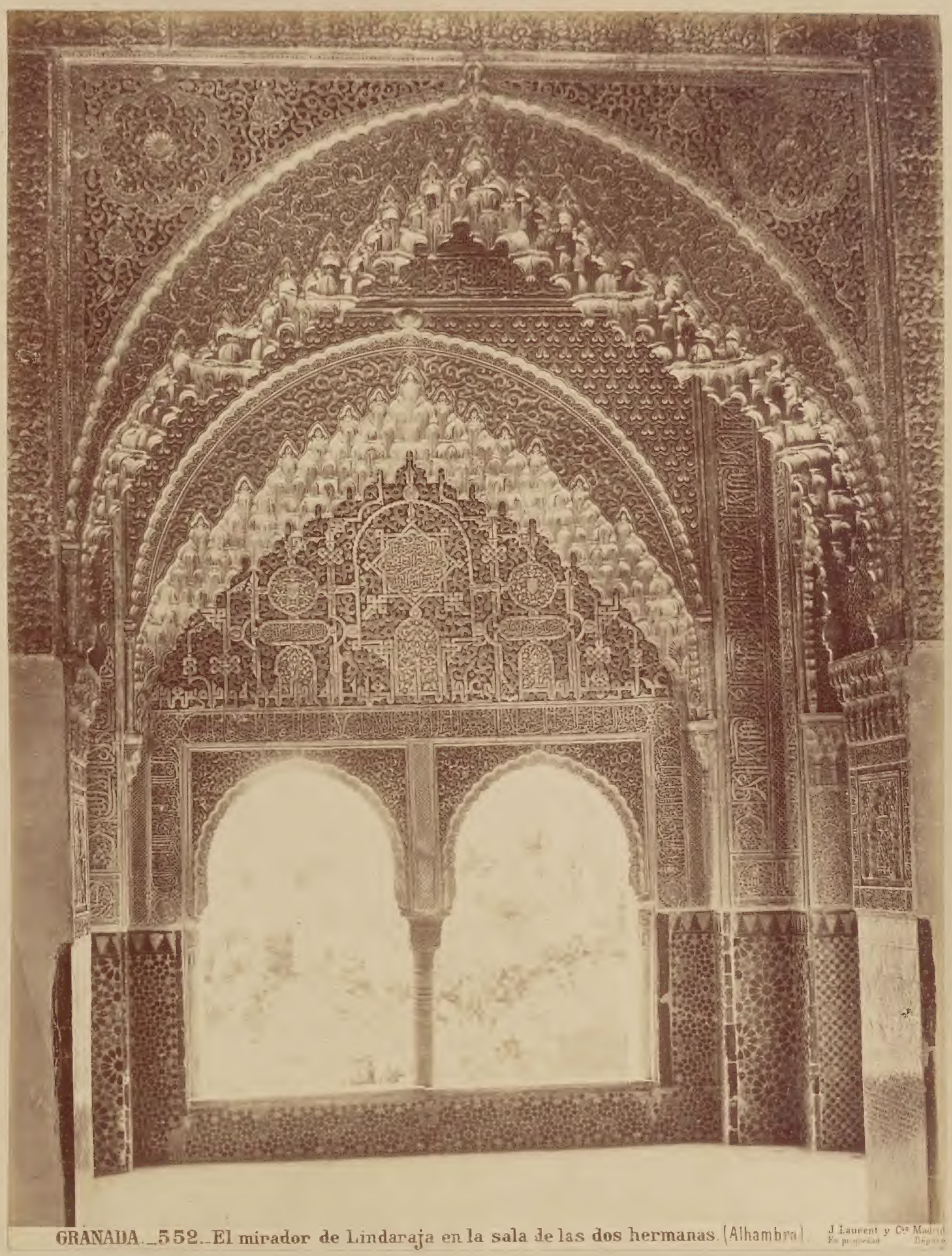

GRANADA.—552.—El mirador de Lindaraja en la sala de las dos hermanas. (Alhambra) J. Laurent y Cie Madrid
Fe propiedad Depos

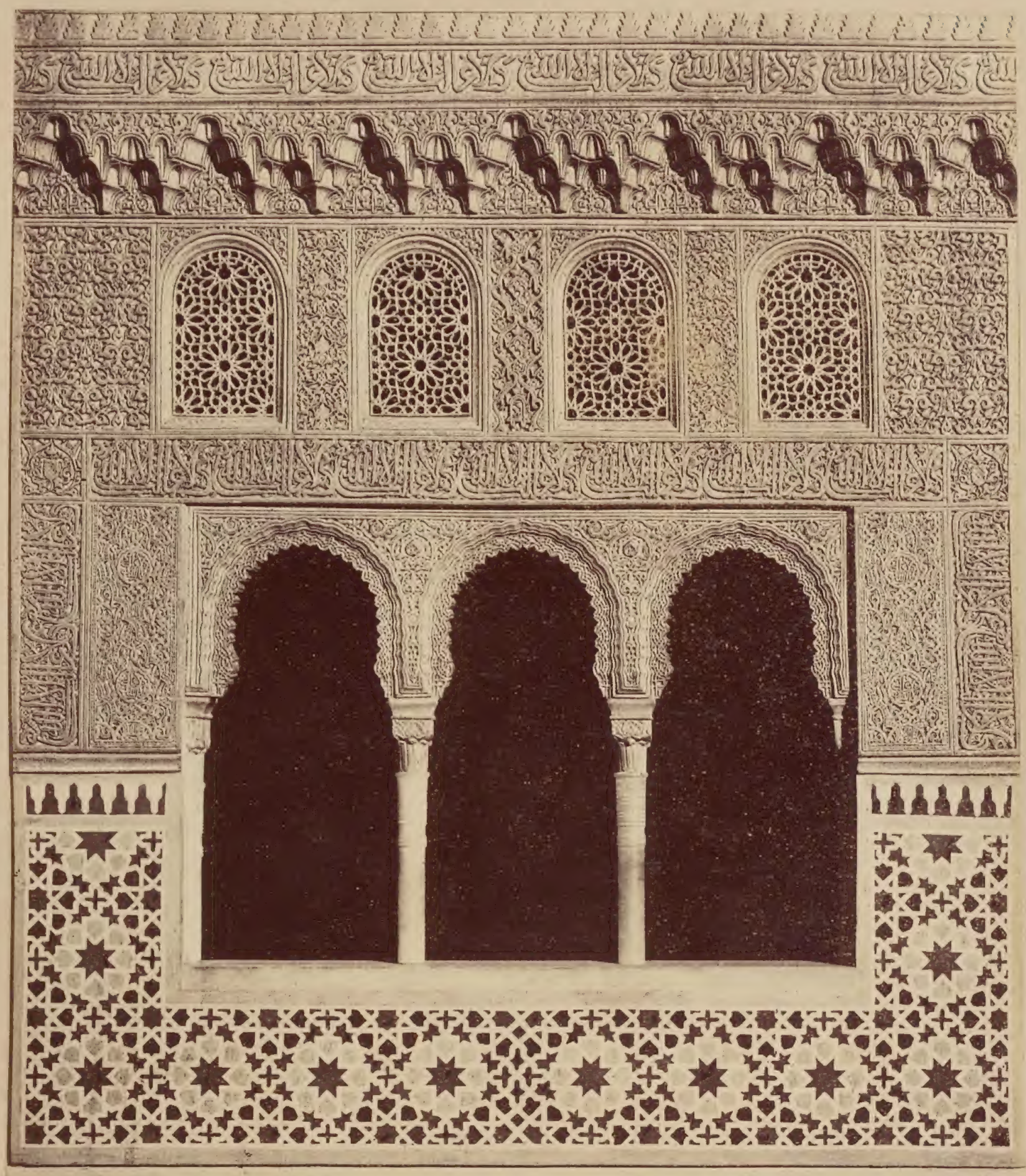

GRANADA (ALHAMBRA).—1482.—Ajimez ó ventana de la Sala de las dos hermanas.

J. Laurent y Cie Madrid
Es propiedad Déposé

Fototipia de J. Laurent y Cie — Calle de San Bernardo, Madrid.

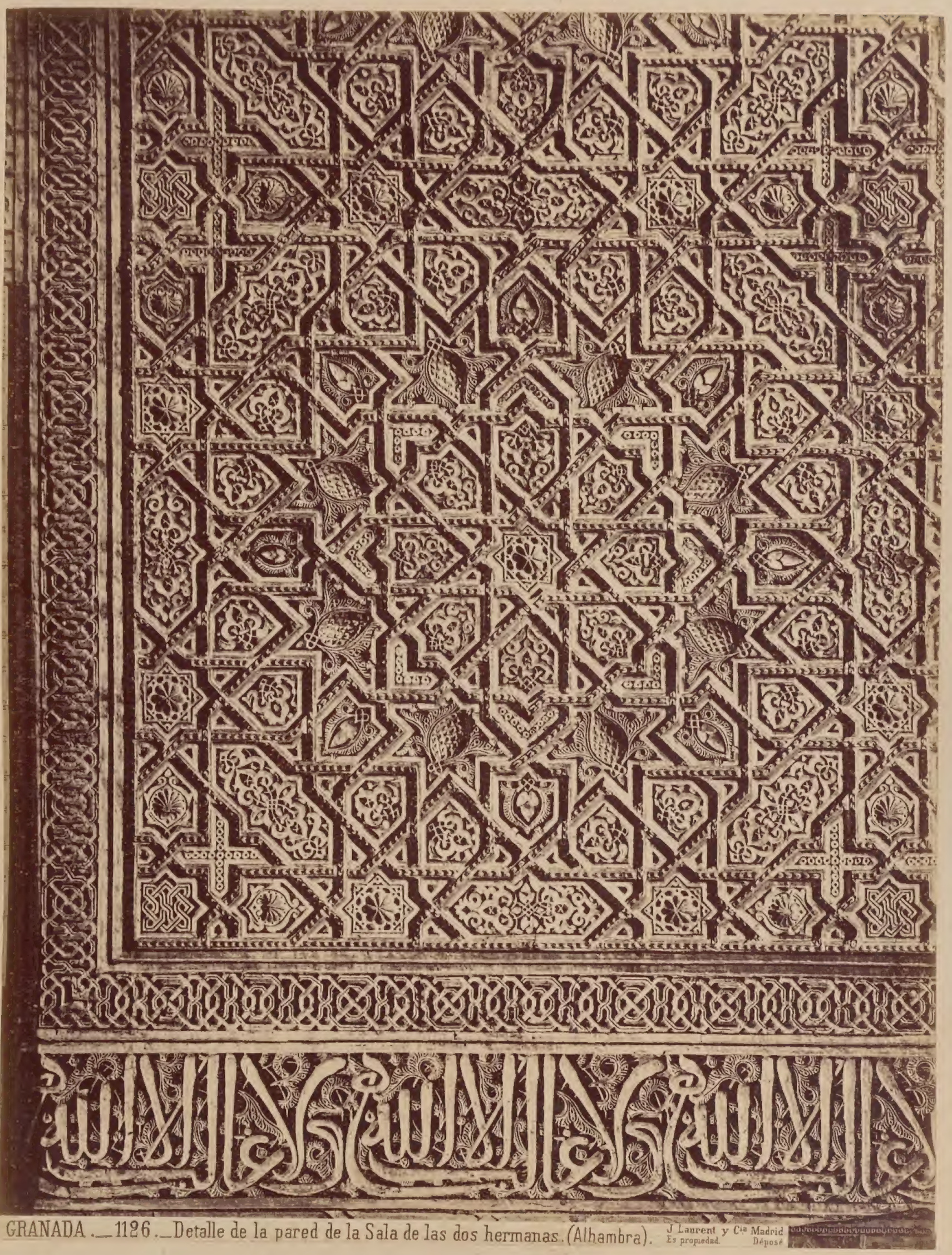

GRANADA.—1126.—Detalle de la pared de la Sala de las dos hermanas. (Alhambra). J. Laurent y Cía Madrid Es propiedad. Déposé

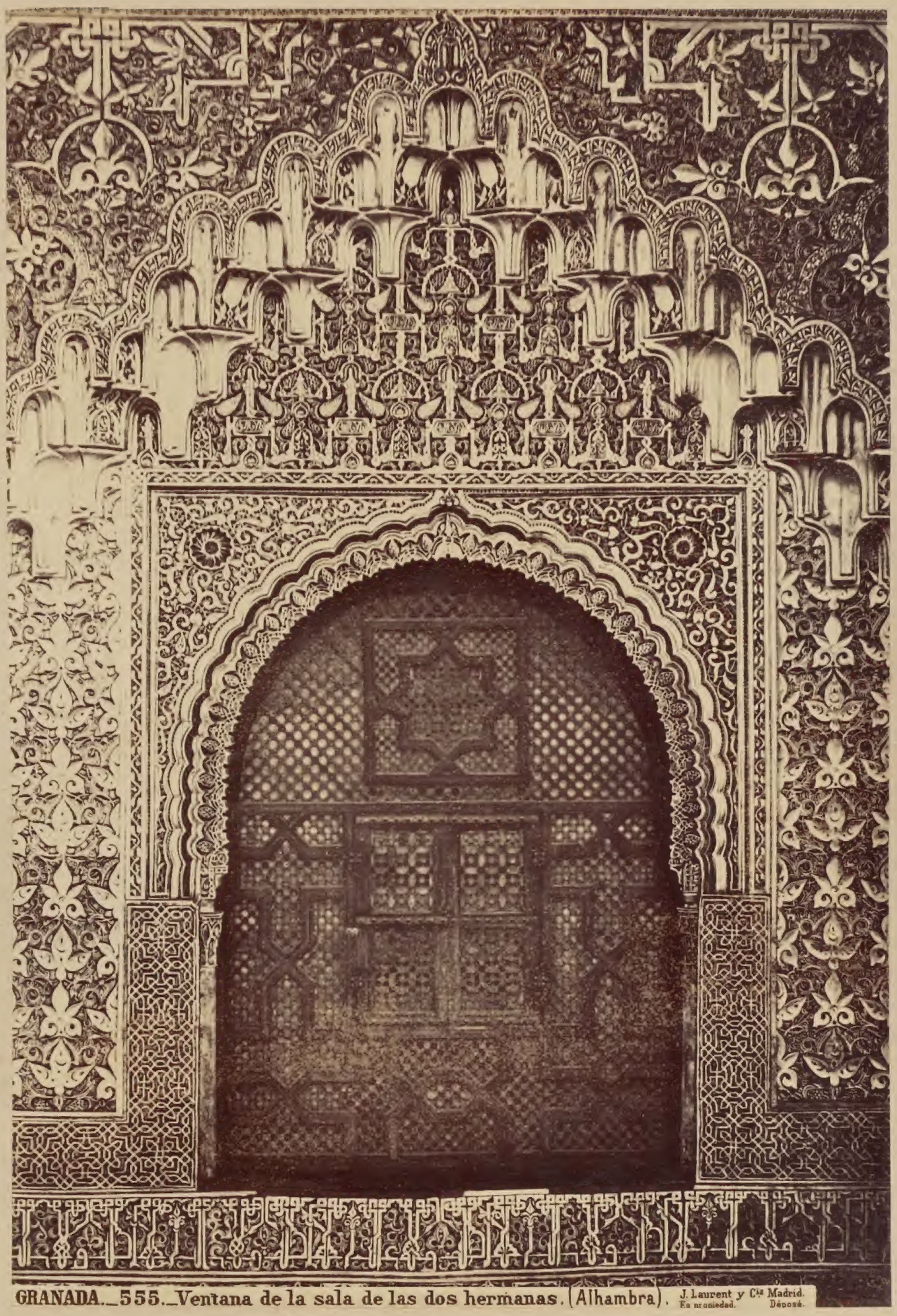

GRANADA.—555.—Ventana de la sala de las dos hermanas. (Alhambra). J. Laurent y Cie Madrid. Fotografía. Depósé.

GRANADA.—1197.—Puerta recien descubierta en una alcoba de la Sala de las dos hermanas (Alhambra). J. Laurent y Cie Madrid
En propiedad Depose

Fotografía de J. Laurent y Cª 10, Carrera de San Jerónimo, Madrid

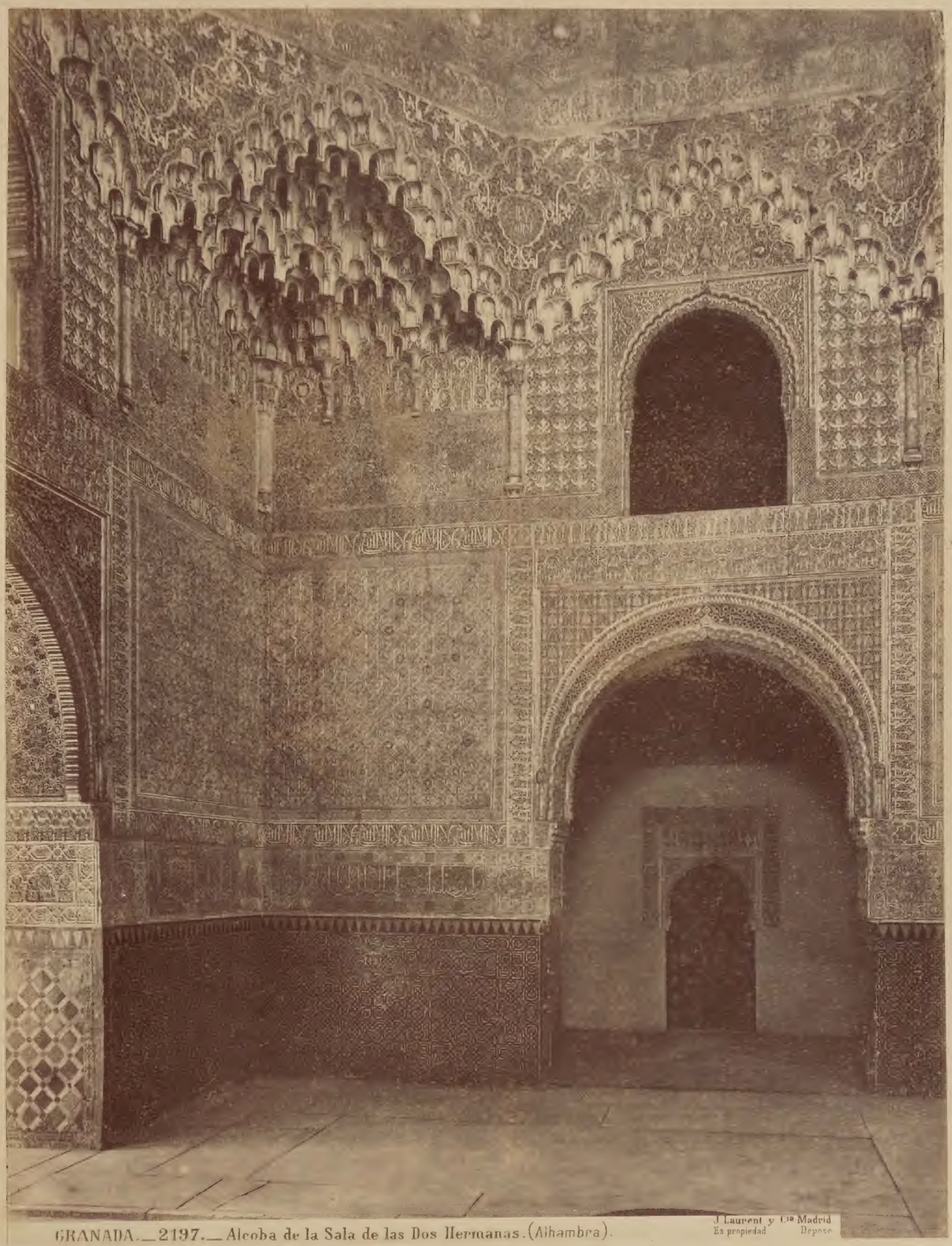

GRANADA.—2197.—Alcoba de la Sala de las Dos Hermanas.(Alhambra).

J. Laurent y Cie Madrid
Es propiedad Depose

Fotograbado de J. Laurent y Cª, en Carabanchel de San Germánimo, Madrid

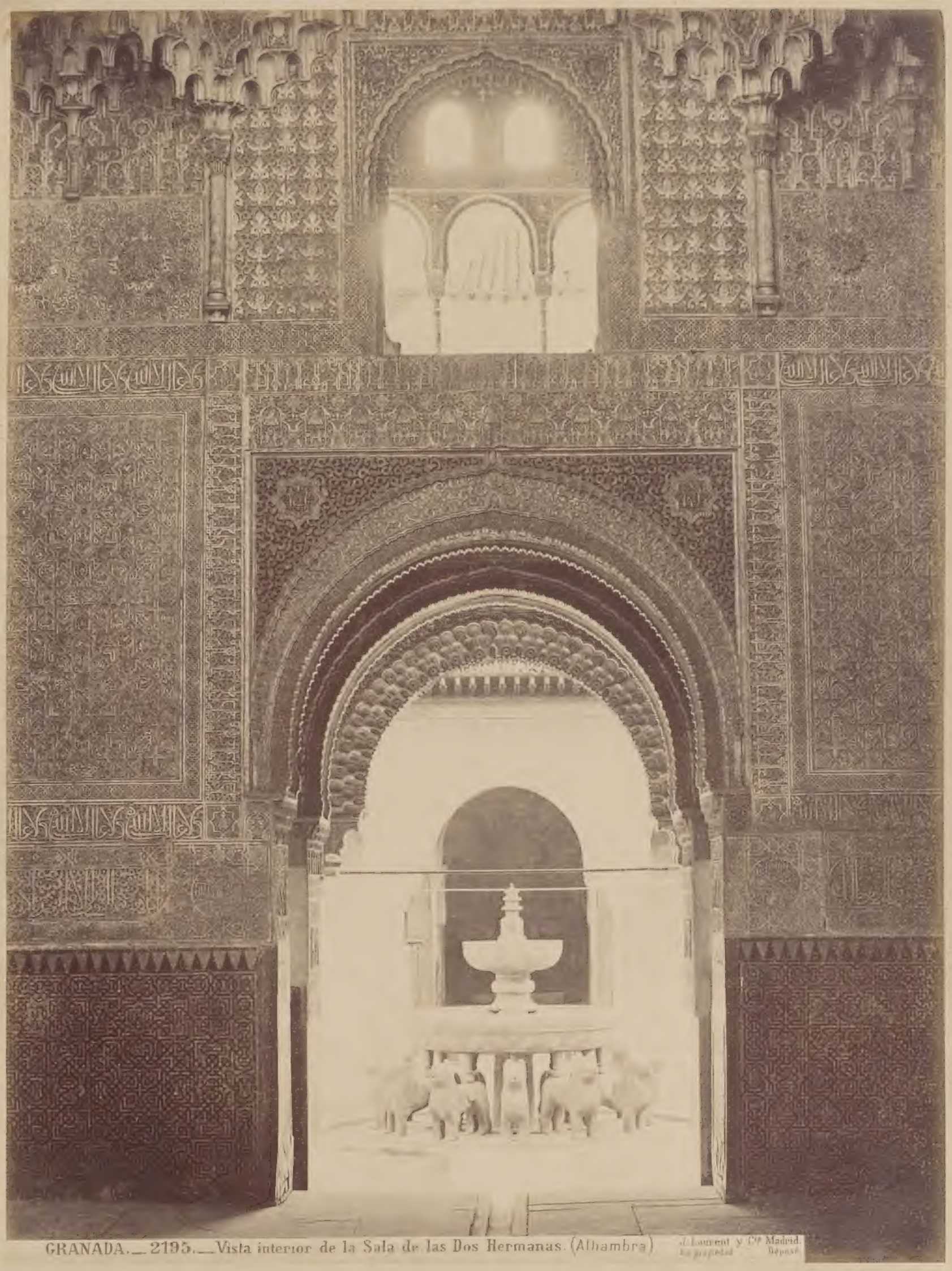

GRANADA.—2195.—Vista interior de la Sala de las Dos Hermanas. (Alhambra)

J. Laurent y Cª Madrid.
En propiedad — Depositó

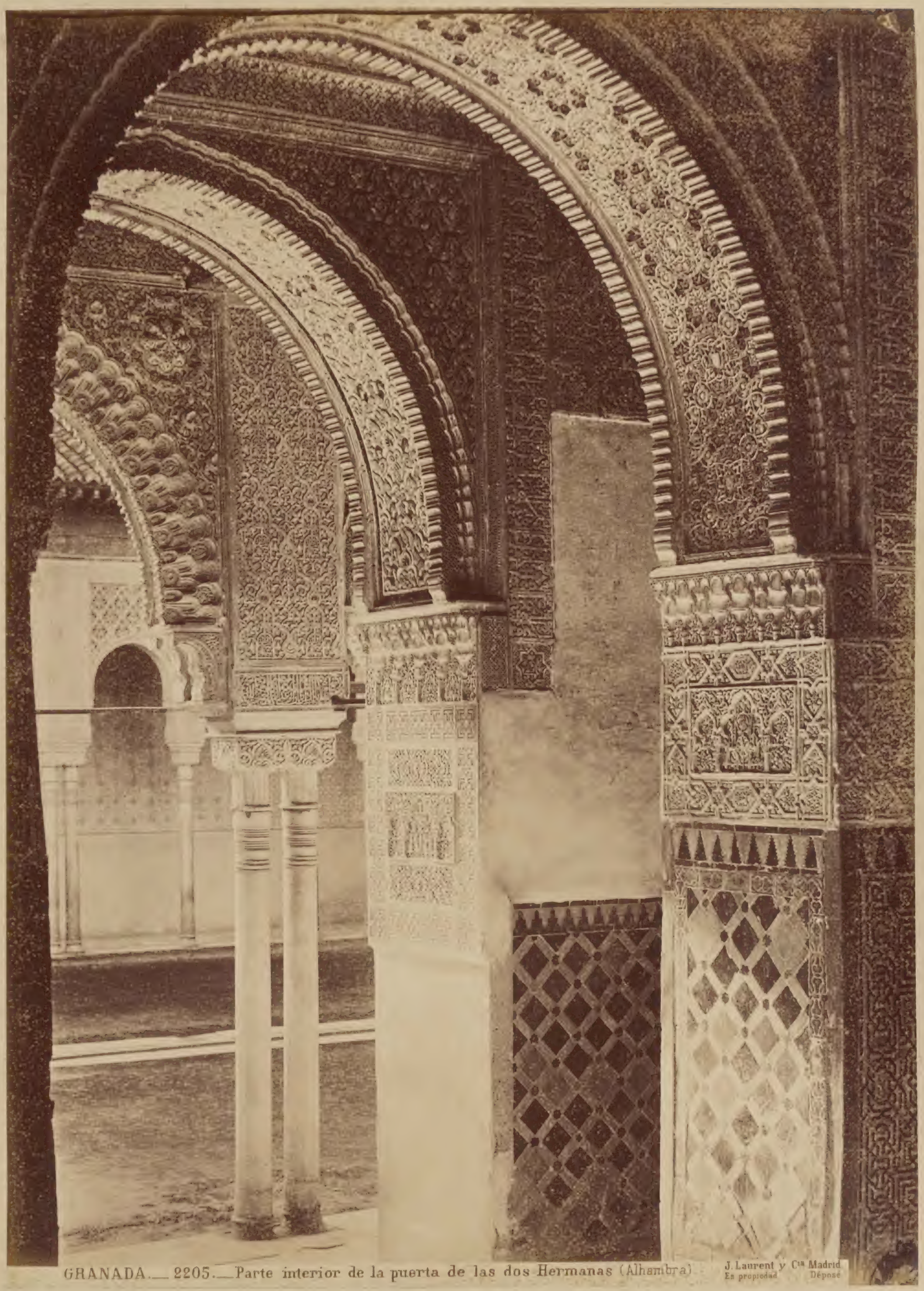

GRANADA.—2205.—Parte interior de la puerta de las dos Hermanas (Alhambra)

J. Laurent y Cie Madrid
Es propiedad Déposé

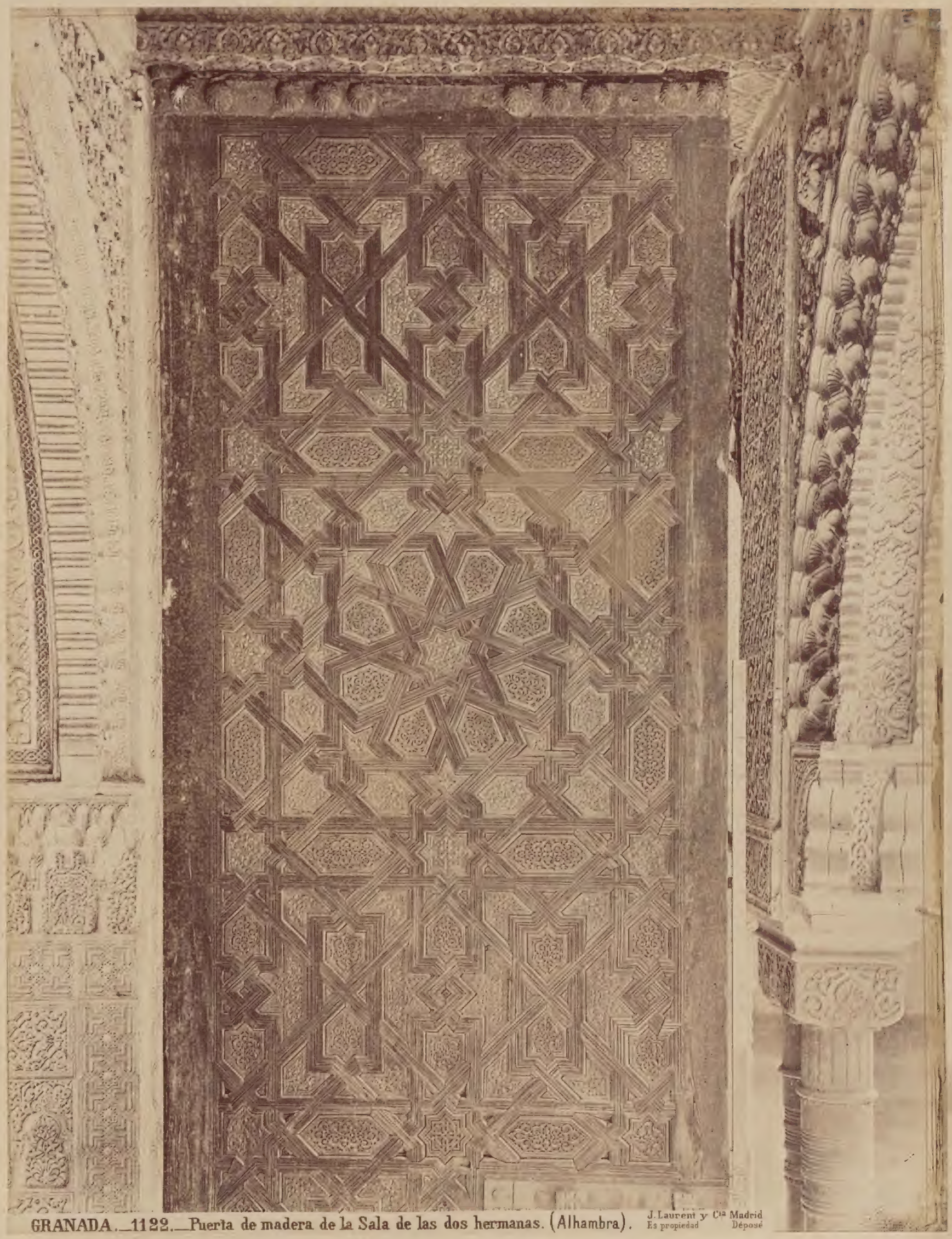

GRANADA.—1122.—Puerta de madera de la Sala de las dos hermanas. (Alhambra).

J. Laurent y Cía Madrid
Es propiedad Déposé

Fotografía de J. Laurent y Cía. (Sucesores) Madrid.

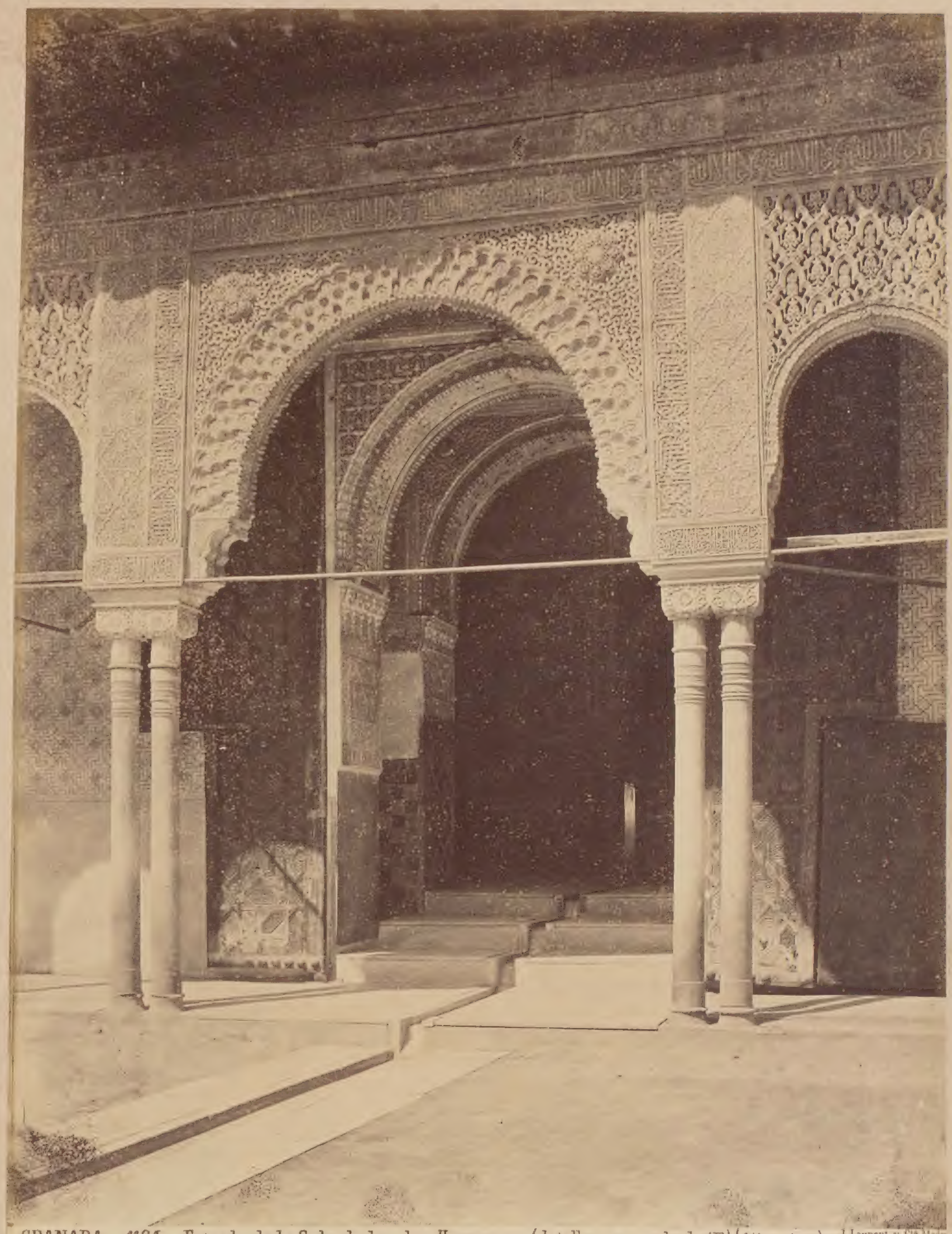

GRANADA.—1164.—Entrada de la Sala de las dos Hermanas. (detalle con escala de 1.m) (Alhambra). J. Laurent y Cie Madrid
Es propiedad Reproducción prohibida

GRANADA.—1156.—Patio de los Leones, fachada de las dos Hermanas. (Alhambra). J. Laurent y Cía Madrid Es propiedad Dépose

GRANADA.—1133.—Interior de la Sala de Justicia mirando al patio de los Leones. (Alhambra). J. Laurent y Cía Madrid. Es propiedad. Déposé

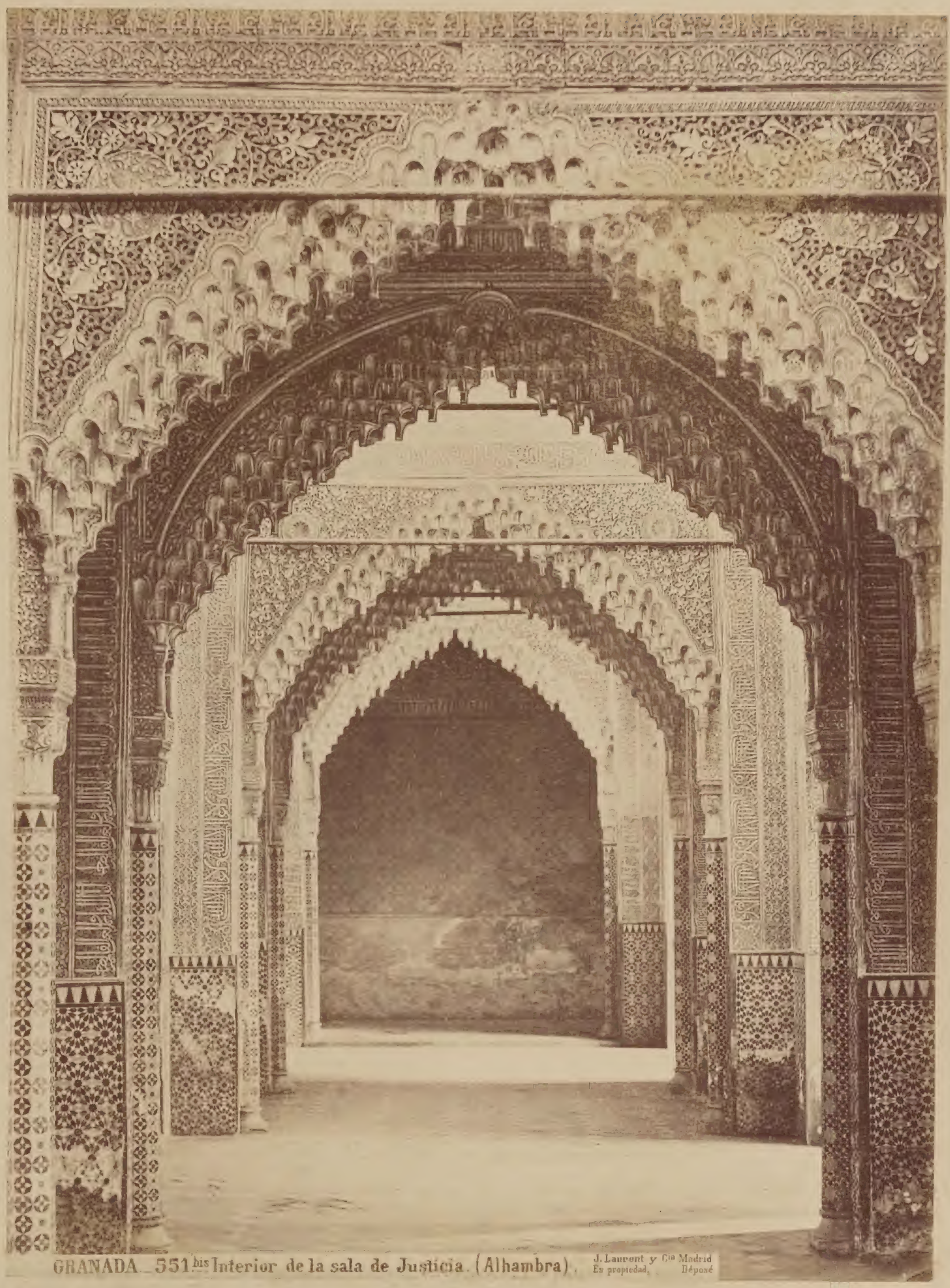

GRANADA. 551 bis Interior de la sala de Justicia. (Alhambra). J. Laurent y Cie Madrid
En propiedad. Déposé

GRANADA.—1134.—Sala de Justicia desde la galeria. (Alhambra) J. Laurent y Cía Madrid. Es propiedad. Dépose.

GRANADA.—2194.—La Sala de Justicia y el patio de los Leones. (Alhambra).

J Laurent y Cía Madrid.
Es propiedad Depose

GRANADA _2203._Galeria que conduce á la Sala de Justicia (Alhambra). J. Laurent y Cie Madrid
En propiedad Dépose

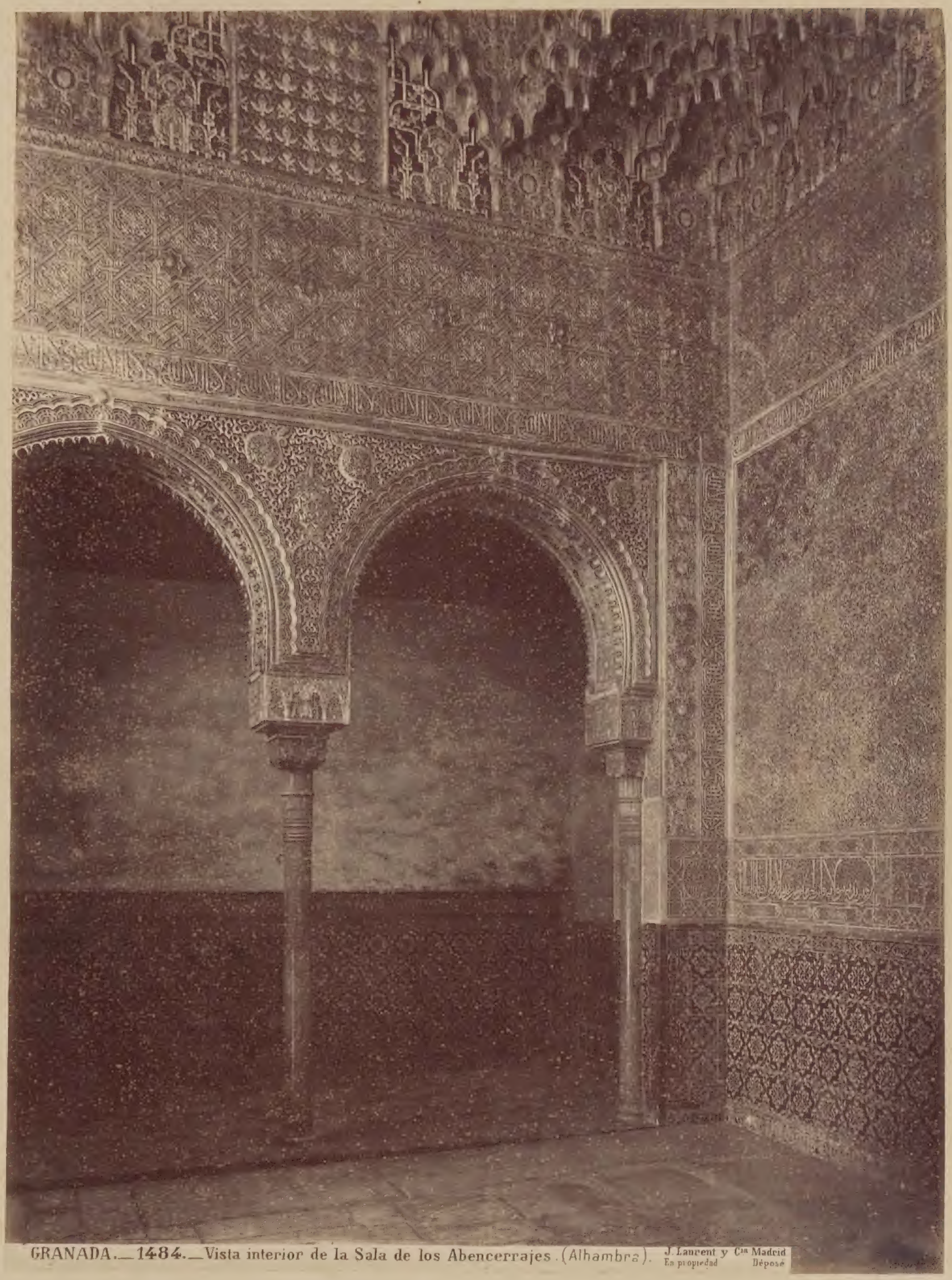

GRANADA.—1484.—Vista interior de la Sala de los Abencerrajes. (Alhambra). J. Laurent y Cie Madrid En propiedad Déposé

GRANADA.—1483.—Vista interior de la Sala de los Abencerrajes. (Alhambra) J. Laurent y Cie Madrid
Fotografía Depósito

© Fotografía de J. Laurent y C.ª en Carcagente y en Barcelona 1910

GRANADA.—1131.—Puerta de la Sala de los Abencerrajes por la parte interior. (Alhambra). J. Laurent y Cie Madrid. Es propiedad Déposé

GRANADA.—1114.—Templete de levante del patio de los Leones. (Alhambra). J. Laurent y Cie Madrid
Es propiedad Déposé

GRANADA.—1116.—Templete norte del patio de los Leones. (Alhambra). J. Laurent y Cía Madrid
Es propiedad Déposé

GRANADA.—229.—Testero del primer cenador en el patio de los Leones. (Alhambra).

J. Laurent y Cie Madrid
Es propiedad Déposé

GRANADA.—231.—Entrada à la galeria izquierda del patio de los Leones. (Alhambra). J. Laurent y Cie Madrid. Es propiedad. Dépose.

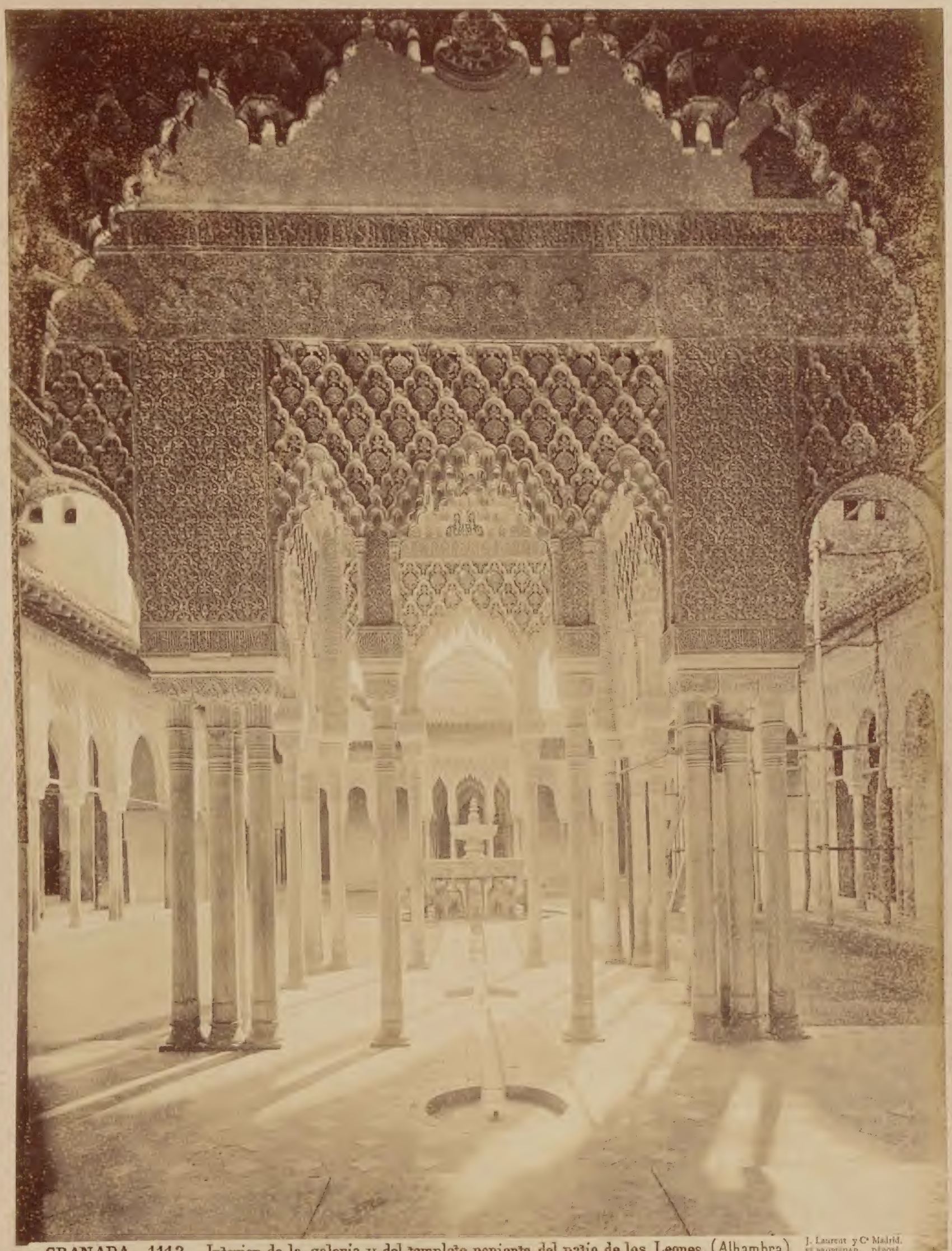

GRANADA.—1113.—Interior de la galeria y del templete poniente del patio de los Leones. (Alhambra). J. Laurent y Cª Madrid. ES PROPIEDAD. DEPOSÉ

GRANADA.—1112.—El patio de los Leones desde la puerta de entrada. (Alhambra). J. Laurent y Cie Madrid
Es propiedad. Déposé

GRANADA.—2193.—Vista general del Patio de los Leones. (Alhambra) J. Laurent y Cía Madrid. Es propiedad Deposé

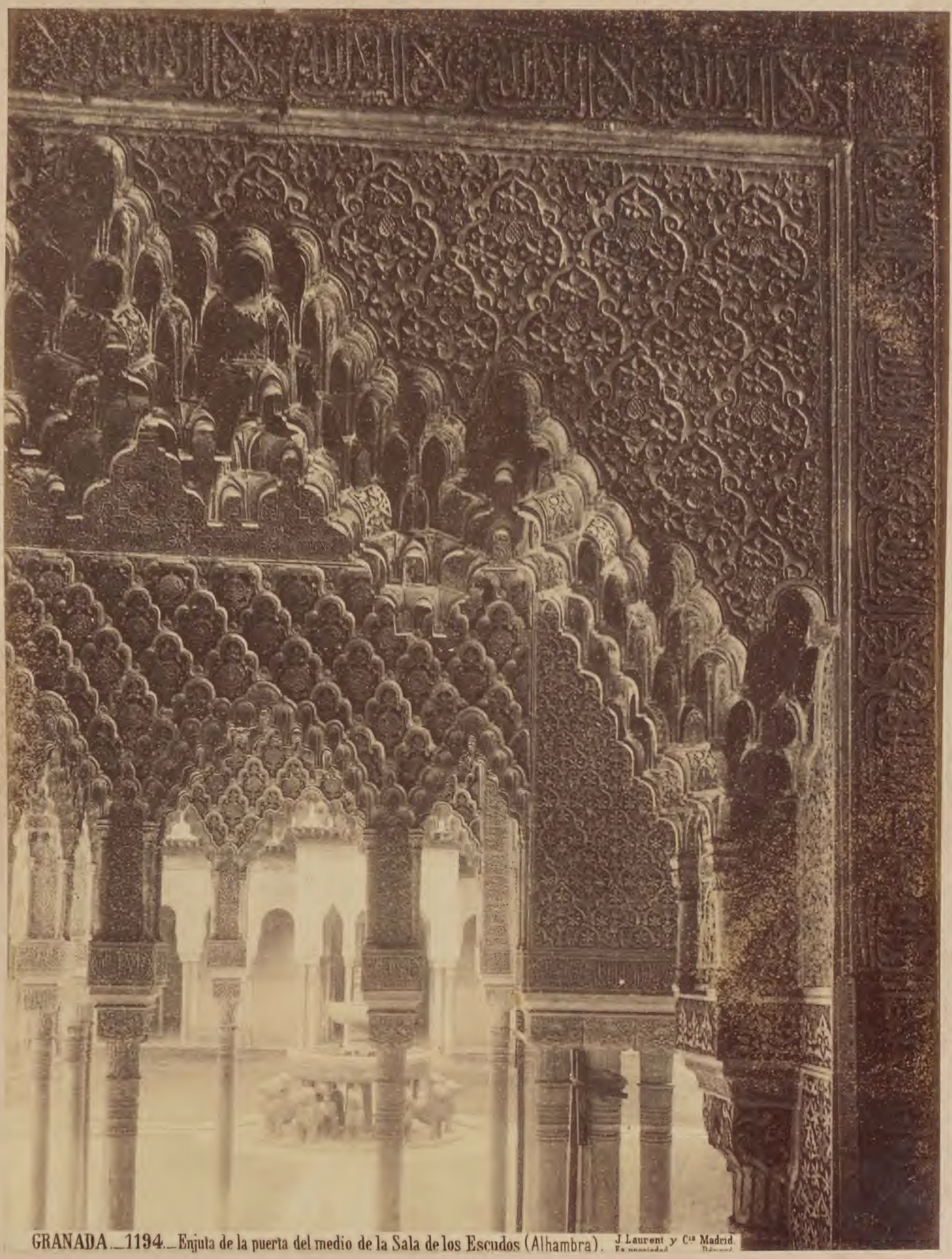

GRANADA.—1194.—Enjuta de la puerta del medio de la Sala de los Escudos (Alhambra). J. Laurent y Cie Madrid.

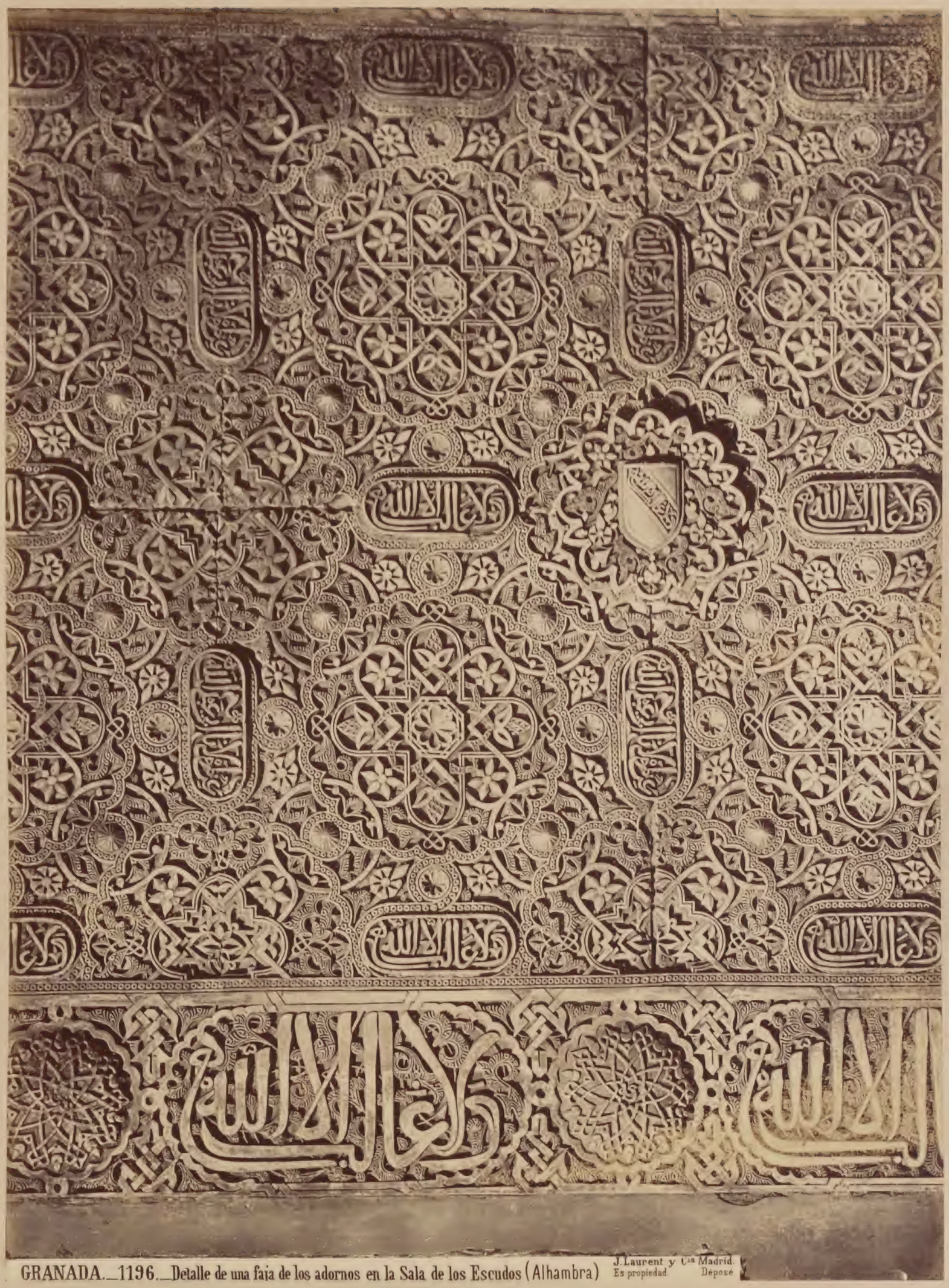

GRANADA.—1196.—Detalle de una faja de los adornos en la Sala de los Escudos (Alhambra)

J. Laurent y Cía Madrid.
Es propiedad. Déposé

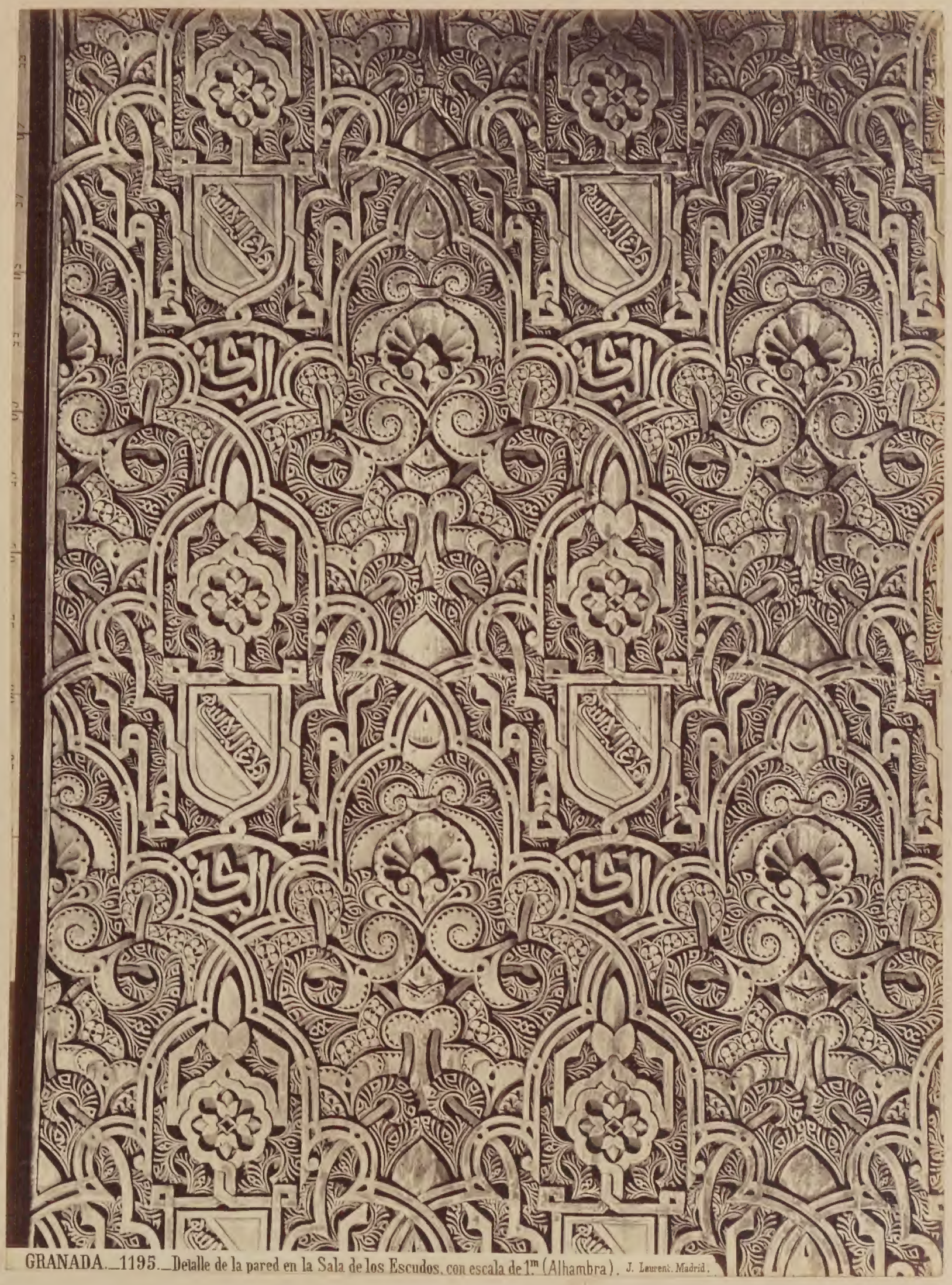

GRANADA.—1195.—Detalle de la pared en la Sala de los Escudos, con escala de 1.m (Alhambra). J. Laurent. Madrid.

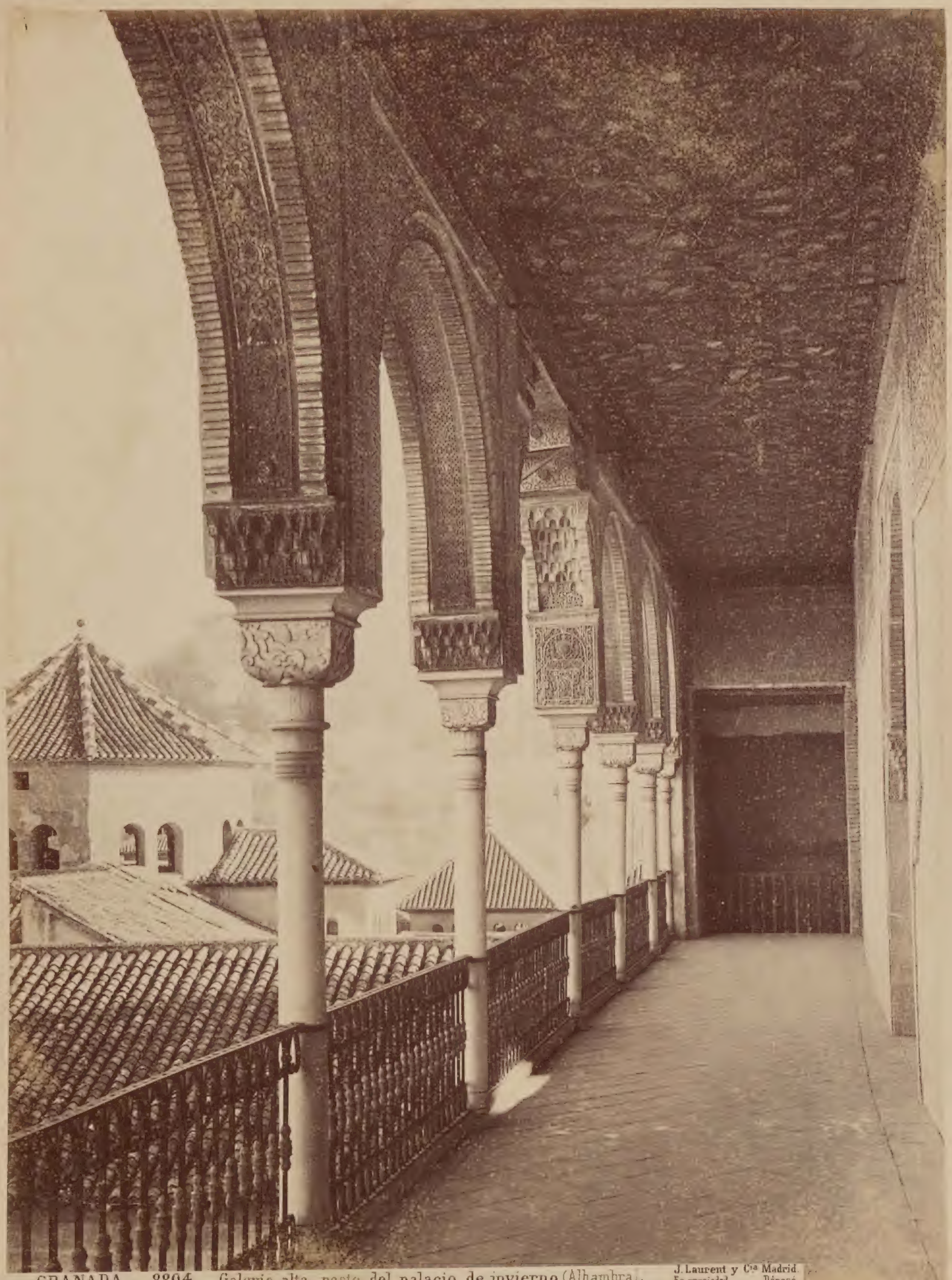

GRANADA.—2204.—Galeria alta, resto del palacio de invierno (Alhambra).

J. Laurent y Cie Madrid
Es propiedad Déposé

GRANADA .—1109.—Puerta de entrada al patio de los Leones.(Alhambra).

J. Laurent y Cía Madrid
Es propiedad Déposé

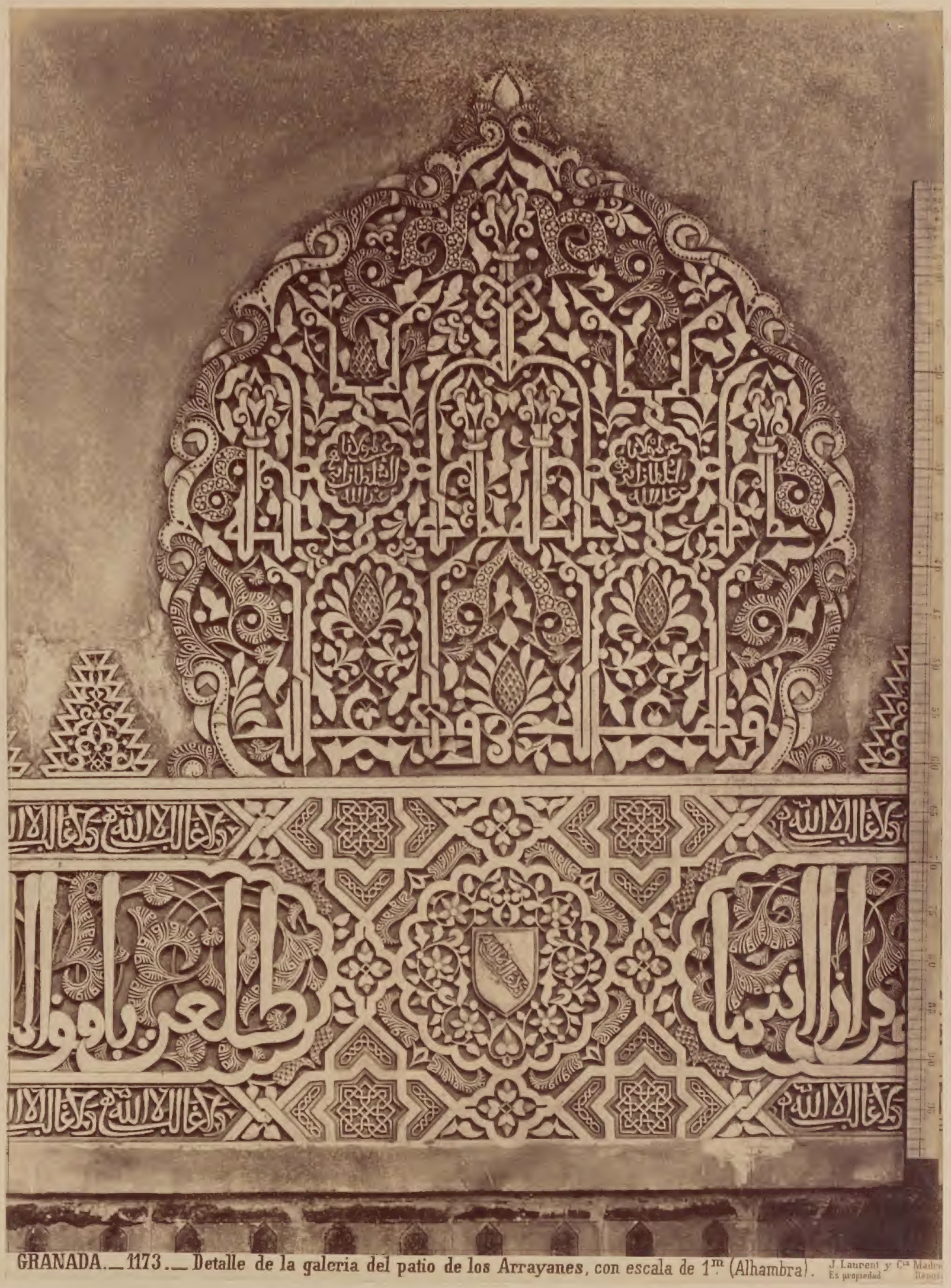

GRANADA.—1173.—Detalle de la galeria del patio de los Arrayanes, con escala de 1m. (Alhambra). J. Laurent y Cía Madrid
Es propiedad Reservados

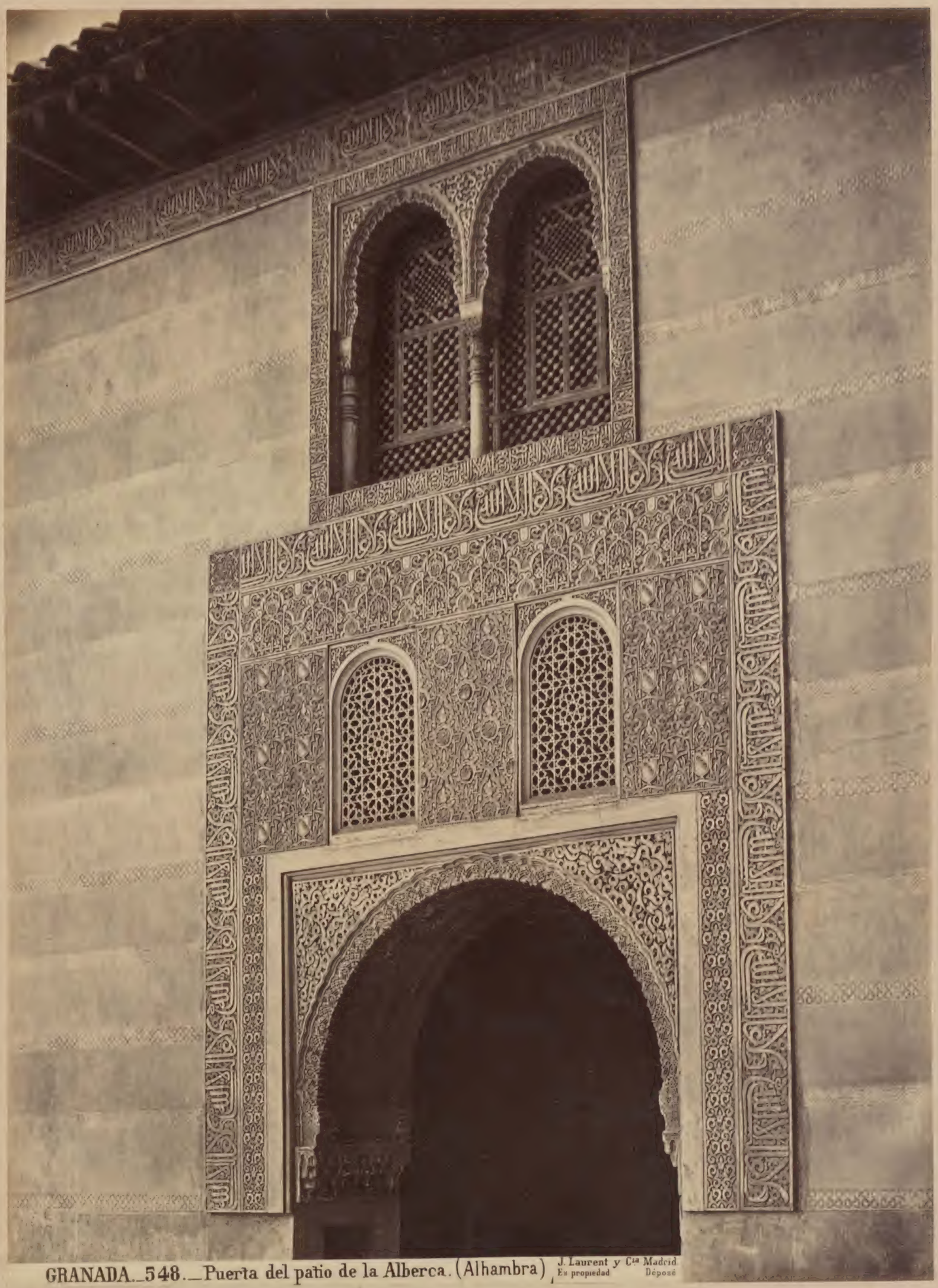

GRANADA.-548.-Puerta del patio de la Alberca. (Alhambra)

J. Laurent y Cie Madrid
Es propiedad Déposé

GRANADA.—228.—Fondo ò nicho de la galeria que conduce à la Sala de Embajadores. (Alhambra). J Laurent y Cie Madrid
En propiedad Deposé

GRANADA 227.—Galeria que conduce á la Sala de Embajadores. (Alhambra) J. Laurent y Cie Madrid
Es propiedad. Déposé

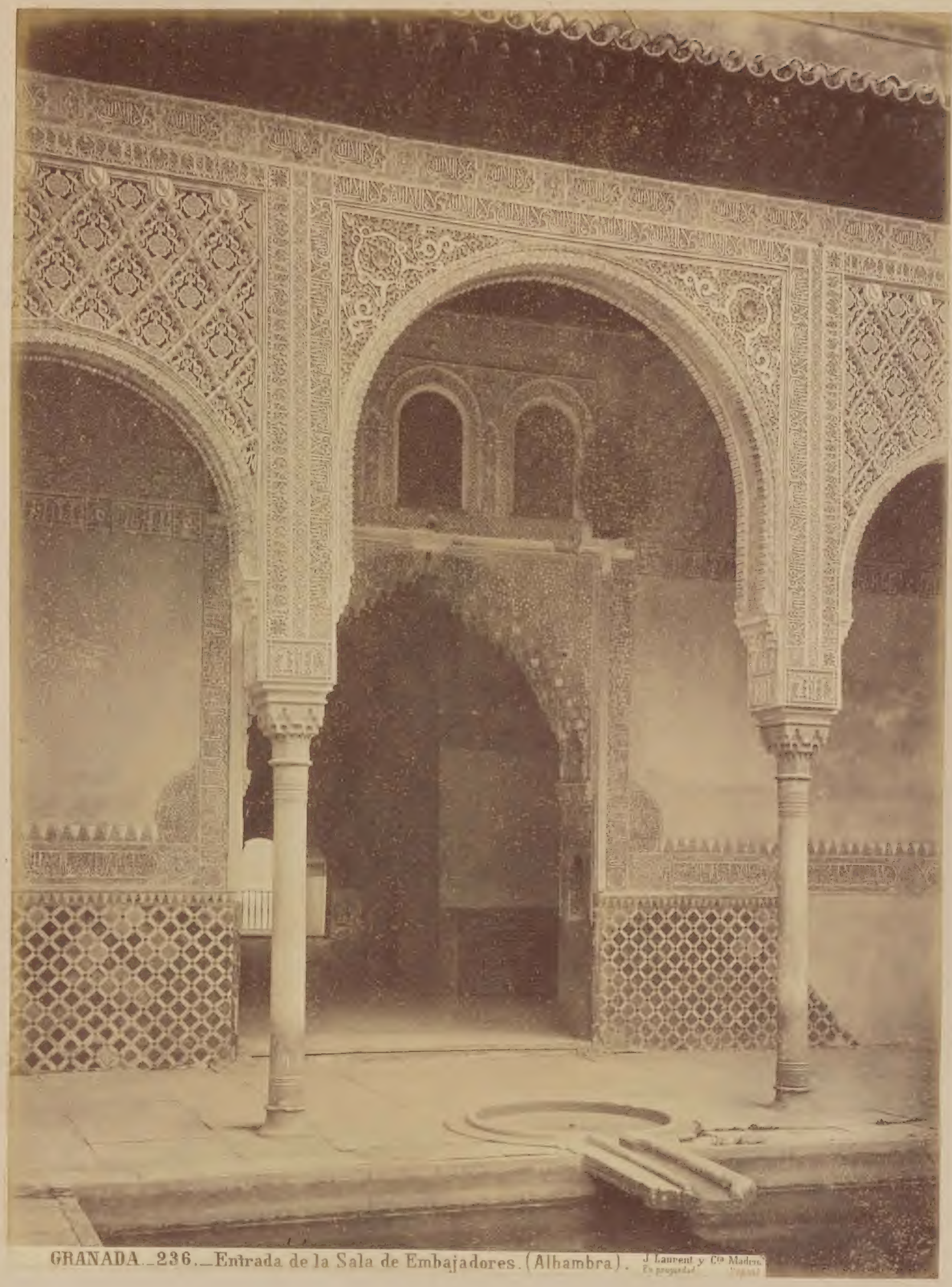

GRANADA.-236.-Entrada de la Sala de Embajadores. (Alhambra). J. Laurent y Cie Madrid.

GRANADA .—226.—Galeria izquierda del patio de la Alberca.(Alhambra). J. Laurent y Cía Madrid. Es propiedad. Dépose

GRANADA...225.— Esterior de la galeria lateral derecha del patio de los arrayanes. (Alhambra). J. Laurent y Cía Madrid. Es propiedad. Deposé.

58

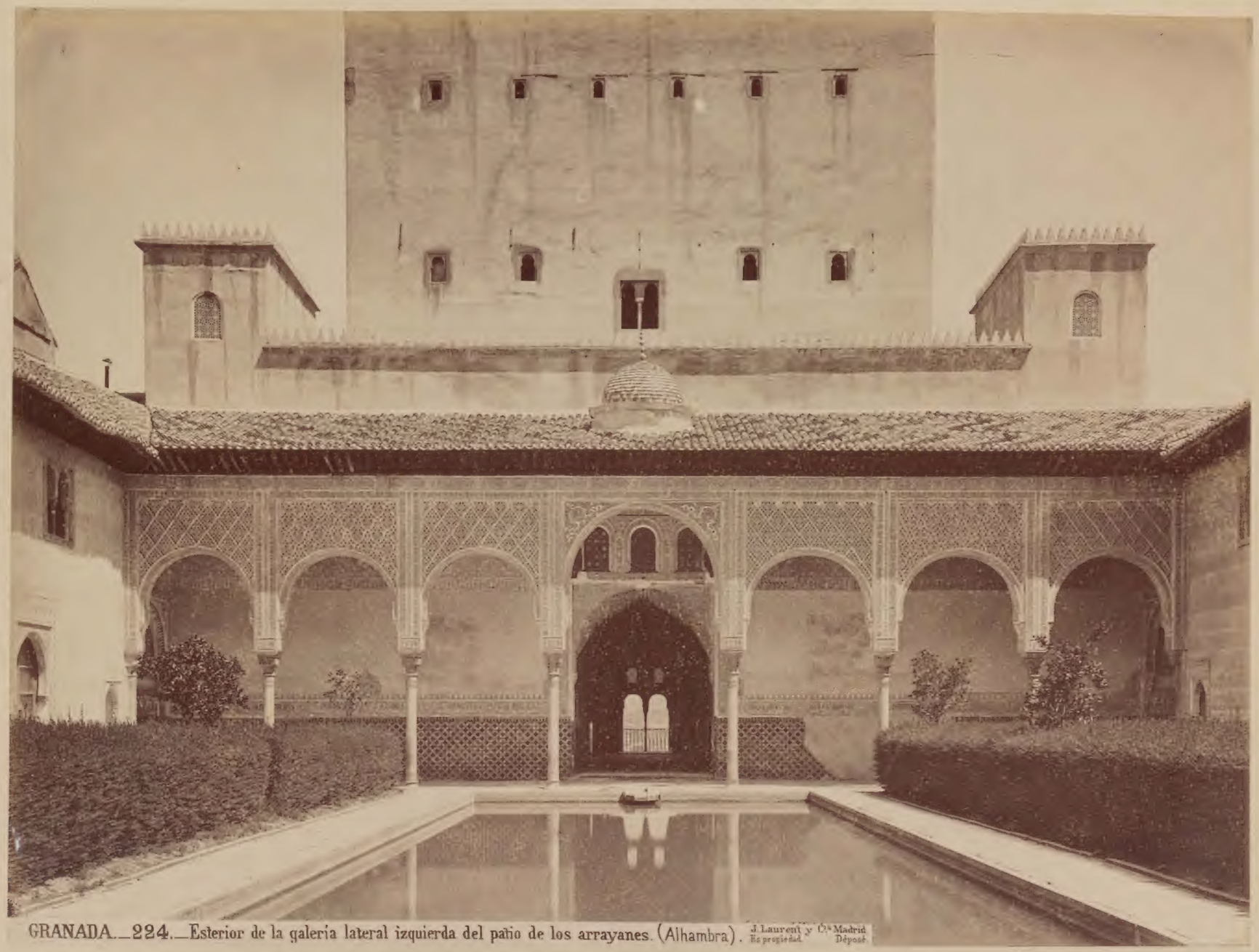

GRANADA.—224.—Esterior de la galería lateral izquierda del patio de los arrayanes. (Alhambra). J. Laurent y C.ª Madrid. Es propiedad. Déposé.

59

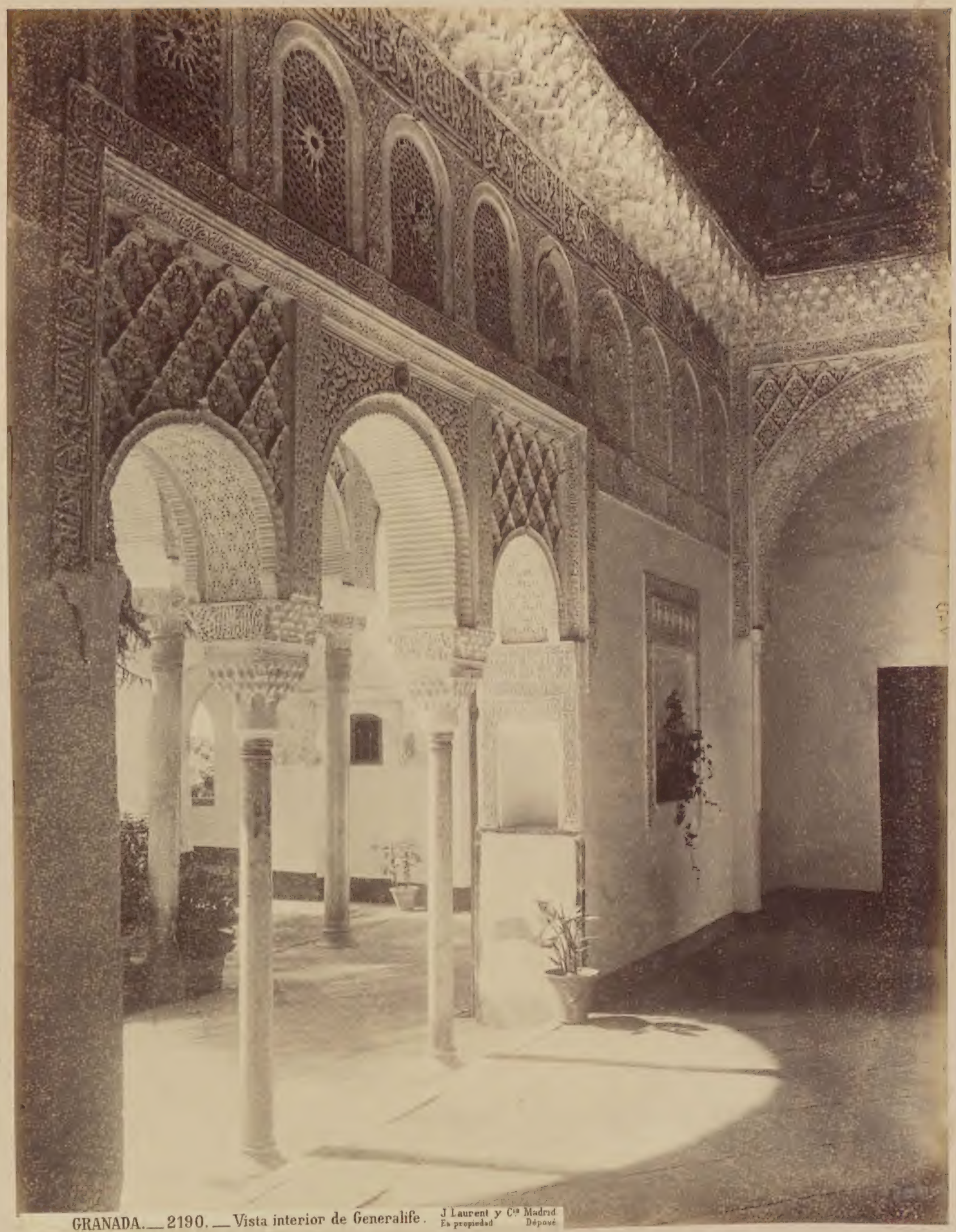

GRANADA.—2190.—Vista interior de Generalife. J Laurent y Cie Madrid Es propiedad Déposé

Fotografía de J. Laurent y C.ª, 11, Carretera San Bernardo, Madrid.

60

GRANADA.—243.—Vista interior de Generalife. (Alhambra). J. Laurent y Cie Madrid. Es propiedad Dépose

GRANADA.—242 bis—Vista de la acequia en Generalife. J. Laurent y Cie Madrid
En propiedad Dépose

29

GRANADA.—237.—Ventana de la mezquita. (Alhambra).

J. Laurent y Cie Madrid
Es propiedad Déposé

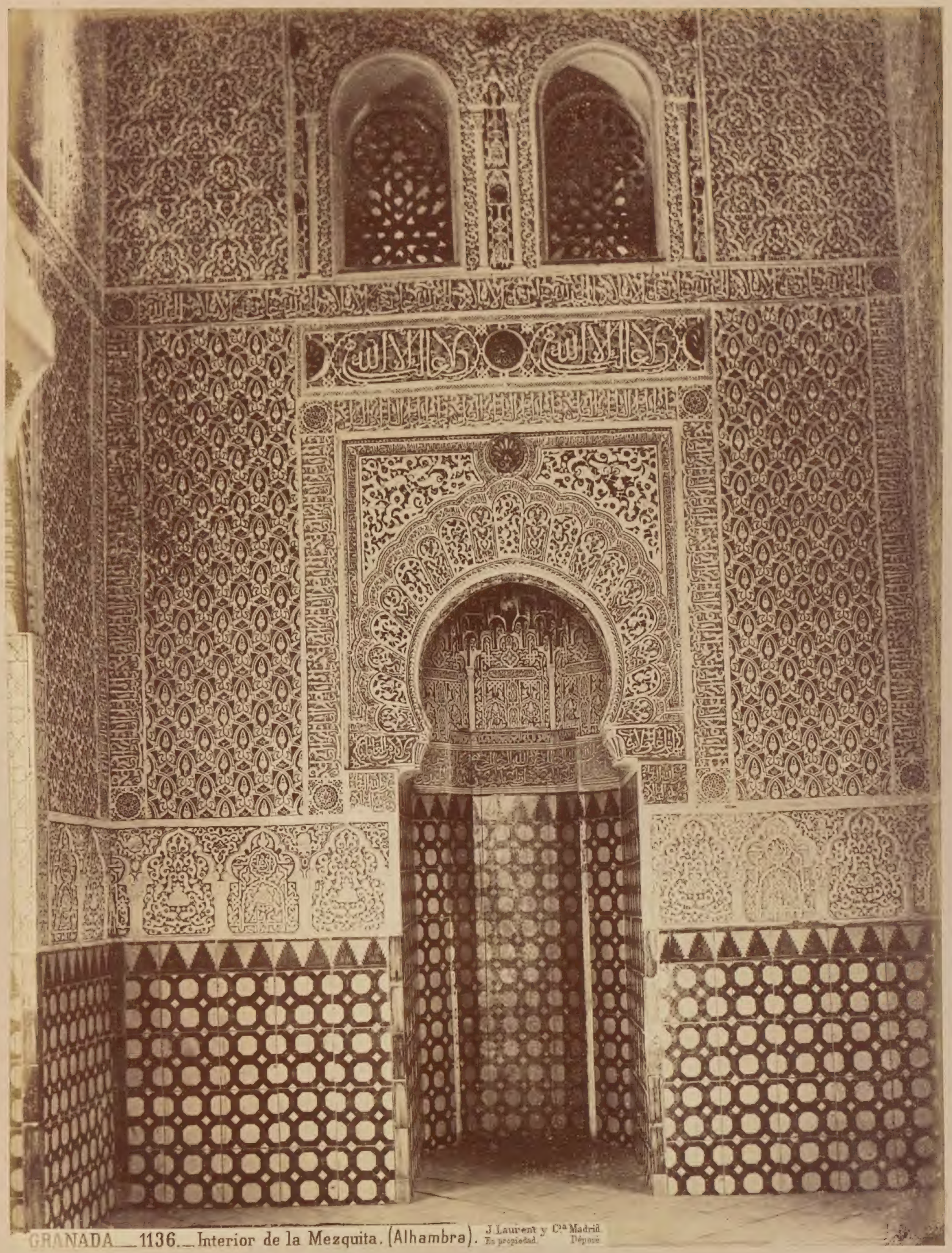

GRANADA.—1136.—Interior de la Mezquita. (Alhambra). J. Laurent y Cía Madrid. Es propiedad. Déposé

GRANADA.—1135.—Puerta de la mezquita. J. Laurent y Cie Madrid. Es propiedad Déposé.

85

GRANADA.— 221.—La puerta del Vino, por la parte de levante.(Alhambra). J. Laurent y Cie Madrid Es propiedad Dépose

GRANADA.—220.—La puerta del Vino, por la parte de poniente. (Alhambra). J. Laurent y Cie Madrid. Es propiedad Déposé

GRANADA.—1103.—Vista de los adarves y de la torre de la Vela.(Alhambra). J. Laurent y Cie Madrid Es propiedad Depots

GRANADA.—1100.—Las torres Bermejas vistas desde los adarves. (Alhambra). J. Laurent y Cía Madrid. En propiedad. Depósito.

69

GRANADA.—2210.—La Sierra Nevada vista desde la Carrera de las Angustias.

J Laurent y Cie Madrid
En propiedad Déposé

70

GRANADA.—241.—Vista de la Alhambra desde la cuesta del Chapiz. J. Laurent y Cie Madrid. Es propiedad Derecho

T.B.M.M.
MİLLÎ SARAYLAR
11/1242

11/1242
Albüm
92611

Env. 1242

48/37
5-30

T.B.M.M.
MİLLİ SARAYLAR
M/1242